

Valentin Heidenreich (SC Donaustadt, U14) gewinnt 40. Activity-Cup!
Marko Dordevic (U14) wird Zweiter, Platz 3 für Richard Knittel-Templ (U14)



Valentin Heidenreich (U14; Mitte) vom SC Donaustadt gewinnt mit 6 Punkten das Turnier – Platz 2 gebührt U14-Spieler Marko Dordevic vom SZ Favoriten (rechts) mit 5½ Punkten, und Platz 3 erreicht Richard Knittel-Templ (U14, rechts) vom SK Ottakring, mit 5 Punkten.



Impressionen vom Turniersaal im Tennispoint / Squashhalle 3: Ein Turnier mit auch sehr starken Spielern, aber auch einigen neuen Talenten. Mit Startnummer 13 zeigt Valentin Heidenreich eine tolle Performance und sichert mit einem Remis gegen Constantin Flaggel, der auch von Jahr zu Jahr stärker wird, den Turniersieg ab (Bild Mitte). Sehr beeindruckend auch die Geschwister Dordevic: Marko wird Zweiter und seine Schwester gewinnt die U12!

28 junge Schachsportler/innen stellten in 7 spannenden Runden des 40. Activity-Jugendschach-Turniers von 30.03.-02.04.2026 im Tennispoint Vienna ihr Können unter Beweis. Darunter befanden sich wieder einige interessante Neueinsteiger, aber auch starke Schachkids, die sich auch bei Landes- und Staatsmeisterschaften der Jugend im Spitzenfeld ihrer jeweiligen Alterskategorie bewegen.

Nach 4 Runden bildet sich ein Spitzenfeld: Valentin Heidenreich liegt mit 4 Punkten an der Spitze, Richard Knittel-Templ und Noel Brezlan mit 3½ knapp dahinter, und Marko und Teodora Dordevic sowie Maximilian Gottfried liegen mit 3 aus 4 auch noch in Reichweite zum Spitzenplatz.

Runde 5: Richard remisiert gegen Valentin, Maximilian teilt den Punkt mit Teodora, aber Marko kann gegen den starken U10-Noel den ganzen Zähler einbuchen. Damit rückt Marko nach vor, gemeinsam mit Richard liegt er nun einen halben Punkt hinter Valentin.

In Runde 6 fällt nun eine Vorentscheidung, wer für den Siegespokal in Frage kommt. Valentin kann Noel besiegen, während sowohl Marko gegen Richard den Punkt teilt und auch Maximilian und Teodora mit ihren Gegnern remis spielen. Damit hat Valentin nun einen ganzen Vorsprung auf Richard und Marko und der Sieg wird ihm kaum mehr zu nehmen sein.

In der Schlussrunde 7 remisiert Valentin gegen Constantin Flaggl, und somit wird **Valentin Heidenreich** (SC Donaustadt) **Sieger des 40. Activity-Cups**, mit 6 Punkten. **Zweiter** wird **Marko Dordevic** (SZ Favoriten) mit 5½ aus 7. Der 3. Platz geht an **Richard Knittel-Templ** (SK Ottakring) mit 5 aus 7. Alle drei haben kein Spiel in diesem Turnier verloren!

Auf **Rang 4** landet **Matthias Kerry** mit 5 aus 7. Er ging mit Startnummer 16 ins Rennen und lieferte Schach vom Feinsten. **Fünfter** wird **Noel Brezlan** (KJSV), 4½ aus 7, er ist somit bester U10. Bei den Mädchen ist **Teodora Dordevic** (U12, SZ Favoriten) ohne Mitbewerberin, doch das „Best Girl“ liefert 4½ Punkte ab und liegt vor allen Buben der U12 auf dem 6. Gesamtrang! In der U8 zeigt **Alexander Ivanov** schöne Partien und gewinnt seine Kategorie.

Zur Kategoriewertung **U14: Valentin Heidenreich** wird mit 6 Punkten Gesamtsieger. Rang 2 für **Marko Dordevic** (2.), 5½ Punkte und Rang 3 für **Richard Knittel-Templ** (3.), 5 Punkte.

In der **Kategorie U12** gewinnt **Teodora Dordevic** mit 4½ Punkten (6.). Rang 2 für **Constantin Flaggl** (7.), 4½ Punkte und Rang 3 für **Arnold Knittel-Templ** (8.), 4½ Punkte.

Bei der U10 gewinnt **Noel Brezlan** (5.) mit 4½ Punkten, Rang 2 für **Maximilian Neuhold** (12.), 4 Punkte, Rang 3 **Anton Kofler** (16.), 3 Punkte.

Die **U8** gewinnt **Oleksandr Ivanov** mit 4 Punkten (11.) vor **Aron Brezlan** (26.), 2 Punkte und **Ilias Mesic** (28.), 1 Punkt.

Ergebnisse, Statistiken:

40. Activity-Cup auf <https://chess-results.com/tnr1327024.aspx?lan=0>

Bericht: Mag. Gerald Peraus

Webseite des Veranstalters: www.activity4u.at

40. Activity-Cup

Endstand

| Rg. | SNr | Name | Elo | FED | 1.Rd. | 2.Rd. | 3.Rd. | 4.Rd. | 5.Rd. | 6.Rd. | 7.Rd. | Pkte | BH | BH/C1 | SB | | | | | | | |
|-----|-----|-----------------------|------|-----|-------|-------|-------|-------|-------|-------|-------|------|----|-------|-----|-----|-----|-----|----|-----|-----|-------|
| 1 | 13 | Heidenreich Valentin | 1301 | AUT | 20 | w 1 | 10 | s 1 | 2 | s 1 | 15 | w 1 | 3 | s ½ | 5 | w 1 | 7 | s ½ | 6 | 29½ | 26½ | 24,75 |
| 2 | 3 | Dordevic Marko | 1503 | AUT | 18 | w 1 | 7 | s 1 | 1 | w 0 | 11 | s 1 | 5 | w 1 | 3 | w ½ | 9 | s 1 | 5½ | 31 | 28 | 22,50 |
| 3 | 1 | Knittel-Templ Richard | 1627 | AUT | 23 | w 1 | 8 | s 1 | 9 | w 1 | 5 | s ½ | 1 | w ½ | 2 | s ½ | 6 | w ½ | 5 | 31 | 28½ | 21,25 |
| 4 | 16 | Kerry Matthias | 1223 | AUT | 5 | w 0 | 25 | s 1 | 6 | w 0 | 27 | s 1 | 15 | s 1 | 23 | w 1 | 11 | s 1 | 5 | 23 | 21 | 12,50 |
| 5 | 2 | Brezlan Noel | 1515 | AUT | 4 | s 1 | 12 | w 1 | 15 | s 1 | 3 | w ½ | 2 | s 0 | 1 | s 0 | 10 | w 1 | 4½ | 32½ | 29½ | 18,50 |
| 6 | 6 | Dordevic Teodora | 1428 | AUT | 13 | s 0 | 21 | w 1 | 4 | s 1 | 12 | w 1 | 9 | s ½ | 8 | w ½ | 3 | s ½ | 4½ | 28½ | 25½ | 18,75 |
| 7 | 10 | Flaggl Constantin | 1395 | AUT | 19 | s 1 | 2 | w 0 | 22 | s 1 | 10 | w ½ | 16 | w ½ | 17 | s 1 | 1 | w ½ | 4½ | 27½ | 25 | 15,00 |
| 8 | 9 | Knittel-Templ Arnold | 1401 | AUT | 26 | w 1 | 3 | w 0 | 13 | s 1 | 9 | s 0 | 20 | w 1 | 6 | s ½ | 16 | - + | 4½ | 25 | 23½ | 13,75 |
| 9 | 5 | Gottfried Maximilian | 1437 | AUT | 27 | w 1 | 14 | s 1 | 3 | s 0 | 8 | w 1 | 6 | w ½ | 10 | s ½ | 2 | w 0 | 4 | 29 | 26½ | 13,25 |
| 10 | 4 | Serba Yaroslav | 1481 | AUT | 22 | s 1 | 1 | w 0 | 16 | w 1 | 7 | s ½ | 13 | s 1 | 9 | w ½ | 5 | s 0 | 4 | 28½ | 26 | 13,25 |
| 11 | 14 | Ivanov Oleksandr | 1276 | AUT | 17 | s 1 | 15 | w 0 | 19 | s 1 | 2 | w 0 | 22 | s 1 | 16 | s 1 | 4 | w 0 | 4 | 25½ | 23 | 11,50 |
| 12 | 11 | Neuhold Maximilian | 1390 | AUT | 25 | w 1 | 5 | s 0 | 23 | w 1 | 6 | s 0 | 17 | w 0 | 13 | w 1 | 15 | s 1 | 4 | 23 | 21 | 11,00 |
| 13 | 20 | Kienbacher Paul | 1200 | AUT | 6 | w 1 | 16 | s ½ | 8 | w 0 | 14 | s 1 | 10 | w 0 | 12 | s 0 | 17 | w 1 | 3½ | 26½ | 23½ | 12,50 |
| 14 | 12 | Serba Kyryl | 1337 | AUT | 28 | s 1 | 9 | w 0 | 17 | s 0 | 13 | w 0 | 18 | s 1 | 19 | w ½ | 22 | s 1 | 3½ | 20 | 19 | 8,00 |
| 15 | 7 | Brenner Richard | 1419 | AUT | 24 | w 1 | 11 | s 1 | 5 | w 0 | 1 | s 0 | 4 | w 0 | 20 | s 1 | 12 | w 0 | 3 | 29 | 26½ | 9,50 |
| 16 | 8 | Kofler Anton | 1418 | AUT | 21 | s 1 | 13 | w ½ | 10 | s 0 | 17 | w 1 | 7 | s ½ | 11 | w 0 | 8 | - - | 3 | 26 | 23 | 10,00 |
| 17 | 28 | Popovic Teodor | 0 | AUT | 11 | w 0 | 24 | s 1 | 14 | w 1 | 16 | s 0 | 12 | s 1 | 7 | w 0 | 13 | s 0 | 3 | 25½ | 23 | 10,00 |
| 18 | 17 | Leitgeb Paul | 1209 | AUT | 2 | s 0 | 19 | w 0 | 27 | w 1 | 20 | s 0 | 14 | w 0 | 24 | s 1 | 25 | w 1 | 3 | 22 | 20 | 5,50 |
| 19 | 24 | Chen Jonas | 0 | AUT | 7 | w 0 | 18 | s 1 | 11 | w 0 | 22 | w 0 | 28 | s 1 | 14 | s ½ | 21 | w ½ | 3 | 21½ | 20½ | 7,25 |
| 20 | 27 | Pavlov David | 0 | GER | 1 | s 0 | 22 | w 0 | 26 | s 1 | 18 | w 1 | 8 | s 0 | 15 | w 0 | 28 | s 1 | 3 | 21 | 20 | 6,00 |
| 21 | 22 | Schultheiß Levan | 1200 | AUT | 16 | w 0 | 6 | s 0 | 25 | w 1 | 23 | s ½ | 24 | w ½ | 22 | w ½ | 19 | s ½ | 3 | 20½ | 18½ | 7,25 |
| 22 | 18 | Fillinger Justin | 1200 | AUT | 10 | w 0 | 20 | s 1 | 7 | w 0 | 19 | s 1 | 11 | w 0 | 21 | s ½ | 14 | w 0 | 2½ | 25 | 22 | 7,50 |
| 23 | 15 | Landauer Lukas | 1257 | AUT | 3 | s 0 | 26 | w 1 | 12 | s 0 | 21 | w ½ | 27 | - + | 4 | s 0 | - - | 0 | 2½ | 24½ | 23 | 4,50 |
| 24 | 21 | Mesic Benjamin | 1200 | AUT | 15 | s 0 | 17 | w 0 | 28 | s 0 | 25 | w 1 | 21 | s ½ | 18 | w 0 | 26 | s 1 | 2½ | 16½ | 15½ | 5,50 |
| 25 | 25 | Fries Jakob | 0 | AUT | 12 | s 0 | 4 | w 0 | 21 | s 0 | 24 | s 0 | 26 | w 1 | 28 | w 1 | 18 | s 0 | 2 | 20 | 19 | 3,00 |
| 26 | 23 | Brezlan Aron Ryan | 0 | AUT | 8 | s 0 | 23 | s 0 | 20 | w 0 | 28 | w 1 | 25 | s 0 | - - | 1 | 24 | w 0 | 2 | 16½ | 15½ | 4,50 |
| 27 | 19 | Hayden Philip | 1200 | AUT | 9 | s 0 | 28 | w 1 | 18 | s 0 | 4 | w 0 | 23 | - - | - - | 0 | - - | 0 | 1 | 20½ | 19½ | 1,00 |
| 28 | 26 | Mesic Ilias | 0 | AUT | 14 | w 0 | 27 | s 0 | 24 | w 1 | 26 | s 0 | 19 | w 0 | 25 | s 0 | 20 | w 0 | 1 | 18 | 16½ | 2,50 |

Altersgruppe U10

| Rg. | SNr | Name | Elo | Typ | Pkte | BH |
|-----|-----|--------------------|------|-----|------|-----|
| 5 | 2 | Brezlan Noel | 1515 | U10 | 4½ | 32½ |
| 12 | 11 | Neuhold Maximilian | 1390 | U10 | 4 | 23 |
| 16 | 8 | Kofler Anton | 1418 | U10 | 3 | 26 |
| 21 | 22 | Schultheiß Levan | 1200 | U10 | 3 | 20½ |
| 22 | 18 | Fillinger Justin | 1200 | U10 | 2½ | 25 |

Altersgruppe U08

| Rg. | SNr | Name | Elo | Typ | Pkte | BH |
|-----|-----|-------------------|------|-----|------|-----|
| 11 | 14 | Ivanov Oleksandr | 1276 | U08 | 4 | 25½ |
| 26 | 23 | Brezlan Aron Ryan | 0 | U08 | 2 | 16½ |
| 28 | 26 | Mesic Ilias | 0 | U08 | 1 | 18 |

Altersgruppe U12

| Rg. | SNr | Name | Elo | Typ | Pkte | BH |
|-----|-----|----------------------|------|-----|------|-----|
| 6 | 6 | Dordevic Teodora | 1428 | U12 | 4½ | 28½ |
| 7 | 10 | Flaggl Constantin | 1395 | U12 | 4½ | 27½ |
| 8 | 9 | Knittel-Templ Arnold | 1401 | U12 | 4½ | 25 |
| 9 | 5 | Gottfried Maximilian | 1437 | U12 | 4 | 29 |
| 10 | 4 | Serba Yaroslav | 1481 | U12 | 4 | 28½ |
| 14 | 12 | Serba Kyryl | 1337 | U12 | 3½ | 20 |
| 15 | 7 | Brenner Richard | 1419 | U12 | 3 | 29 |
| 19 | 24 | Chen Jonas | 0 | U12 | 3 | 21½ |
| 20 | 27 | Pavlov David | 0 | U12 | 3 | 21 |
| 24 | 21 | Mesic Benjamin | 1200 | U12 | 2½ | 16½ |
| 25 | 25 | Fries Jakob | 0 | U12 | 2 | 20 |
| 27 | 19 | Hayden Philip | 1200 | U12 | 1 | 20½ |

Altersgruppe U14

| Rg. | SNr | Name | Elo | Typ | Pkte | BH |
|-----|-----|-----------------------|------|-----|------|-----|
| 1 | 13 | Heidenreich Valentin | 1301 | U14 | 6 | 29½ |
| 2 | 3 | Dordevic Marko | 1503 | U14 | 5½ | 31 |
| 3 | 1 | Knittel-Templ Richard | 1627 | U14 | 5 | 31 |
| 4 | 16 | Kerry Matthias | 1223 | U14 | 5 | 23 |
| 13 | 20 | Kienbacher Paul | 1200 | U14 | 3½ | 26½ |
| 17 | 28 | Popovic Teodor | 0 | U14 | 3 | 25½ |
| 18 | 17 | Leitgeb Paul | 1209 | U14 | 3 | 22 |
| 23 | 15 | Landauer Lukas | 1257 | U14 | 2½ | 24½ |

Es folgen nun die Partien und die Rätselaufgaben!

1. Runde (30.03.2026)

(1) Knittel-Templ, Richard (1627) - Landauer, Lukas (1257) [C55]

1.e4 e5 2.Sf3 Sc6 3.Lc4 Sf6 4.d3 d6 5.h3 Le7 6.0-0 0-0 7.c3 d5 8.exd5 Sxd5 9.Te1 Ld6 10.Lxd5 Te8 11.Sg5 Le6 12.Sxe6 fxe6 13.Lxc6 bxc6 14.f3 Lc5+ 15.Le3 Lxe3+ 16.Txe3 Dg5 17.Te1 Tab8 18.De2 Tb5 19.Sa3 Td5 20.Tad1 Ted8 21.Sc4 1-0

(2) Kerry, Matthias (1223) - Brezlan, Noel (1515) [E91]

1.d4 Sf6 2.c4 g6 3.Sc3 Lg7 4.e4 d6 5.Sf3 0-0 6.Lg5 Sbd7 7.Le2 Te8 8.0-0 e5 9.d5 h6 10.Le3 Sf8 11.h3 S6d7 12.b4 f5 13.Tc1 Sf6 14.Dc2 f4 15.Ld2 Ld7 16.c5 g5 17.Lb5 g4 18.Lxd7 Dxd7 19.Sh4 gxh3 20.Sf5 hxg2 21.Kxg2 Sg6 22.Dd3 Sh4+ 23.Kh2 Sxf5 24.exf5 Df7 25.Dh3 Dh5 26.Dxh5 Sxh5 27.cxd6 cxd6 28.Sb5 Ted8 29.Sc7 Tac8 30.Se6 Te8 31.Tg1 Txc1 32.Lxc1 Te7 33.Kh3 Sf6 34.f3 Sxd5 35.La3 b5 36.Td1 Se3 37.Txd6 Sxf5 38.Ta6 Sd4 39.Sxd4 exd4 40.Td6 Te3 41.Kg4 Txa3 42.Kxf4 Txa2 43.Ke4 Te2+ 44.Kd3 Te3+ 45.Kd2 Txf3 46.Td5 a6 47.Ke2 Tb3 48.Td6 Txb4 49.Txa6 Tc4 50.Tb6 Tc5 51.Kd3 Td5 52.Te6 Kf7 53.Tb6 Lf6 54.Tb7+ Kg6 55.Tc7 Kg5 56.Ta7 h5 57.Kd2 d3 58.Th7 Lc3+ 59.Kd1 Tf5 60.Tg7+ Lxg7 61.Kd2 Tf3 62.Kd1 Lc3 63.Kc1 Tf1# 0-1

(3) Dordevic, Marko (1503) - Leitgeb, Paul (1209) [D35]

1.d4 e6 2.c4 d5 3.Sc3 Sf6 4.cxd5 Sxd5 5.e4 Sxc3 6.bxc3 c6 7.Sf3 h6 8.Ld3 g5 9.Se5 Ld6 10.Sc4 b5 11.Sxd6+ Dxd6 12.0-0 b4 13.Ld2 La6 14.De2 Lxd3 15.Dxd3 bxc3 16.Lxc3 f6 17.Tfd1 a5 18.d5 0-0 19.dxc6 Dxd3 20.Txd3 Sxc6 21.Td6 Sd8 22.Tad1 Kf7 23.Lb2 Kg8 24.Lxf6 Txf6 25.Txd8+ Txd8 26.Txd8+ Kf7 27.Ta8 e5 28.Txa5 Tb6 29.g3 Tb1+ 30.Kg2 Ke6 31.Ta6+ Kd7 32.Txh6 Tb8 33.Tg6 Ta8 34.Txg5 Ta5 35.h4 Txa2 36.Txe5 Kd6 37.Td5+ Ke6 38.Tf5 Ta4 39.Kf3 Ta1 40.h5 Th1 41.Kg2 Te1 42.f3 Te2+ 43.Kh3 Ta2 44.h6 Ta8 45.h7 Th8 46.Th5 Kf6 47.g4 Kg6 48.f4 Txh7 49.Txh7 Kxh7 50.e5 Kg6 51.f5+ Kg5 52.f6 Kg6 53.g5 Kf7 54.Kg4 Ke6 55.g6 Kxe5 56.g7 Kd4 57.g8D Kc3 58.Dd5 Kb4 59.Dc6 Kb3 60.f7 Kb2 61.f8T Kb3 62.Tb8+ Ka3 63.Da8# 1-0

(4) Fillinger, Justin (1200) - Serba, Yaroslav (1481) [B07]

1.e4 d6 2.Df3 e5 3.Lc4 Sf6 4.Lb5+ c6 5.Lc4 d5 6.exd5 cxd5 7.Lb5+ Ld7 8.Lxd7+ Dxd7 9.Db3 Sc6 10.Sf3 Ld6 11.0-0 0-0 12.Sh4 Sd4 13.Dh3 Dxh3 14.gxh3 Sxc2 15.Sf5 Tad8 16.a3 Sxa1 17.d3 Sb3 18.Le3 d4 19.Ld2 Sxd2 20.Sxd2 b5 21.Tc1 g6 22.Sxd6 Txd6 23.Se4 Sxe4 24.dxe4 d3 25.Kf1 d2 26.Td1 Tc8 27.Ke2 Tc1 28.Txd2 Txd2+ 29.Kxd2 Th1 30.Kc3 Txh2 31.b4 Txf2 32.Kb3 Tf3+ 33.Ka2 Txh3 34.Kb2 g5 35.Kc2 g4 36.Kd2 Tf3 37.Ke2 Tf4 0-1

(5) Gottfried, Maximilian (1437) - Hayden, Philip (1200) [C48]

1.e4 e5 2.Sf3 Sc6 3.Sc3 Sf6 4.Lb5 Lc5 5.Sxe5 Sxe5 6.d4 Lxd4 7.Dxd4 0-0 8.Dxe5 Te8 9.Dd4 Sxe4 10.Sxe4 d5 11.Lxe8 Dxe8 12.Dxd5 Ld7 13.0-0 Lc6 14.Dd4 Lxe4 15.Te1 De6 16.Txe4 c5 17.De3 Td8 18.Txe6 fxe6 19.Dxe6+ Kh8 20.Lh6 gxh6 21.Df6+ Kg8 22.Dxd8+ Kg7 23.Td1 Kg6 24.Td6+ Kf5 25.Df6+ Ke4 26.b4 cxb4 27.Td4# 1-0

(6) Kienbacher, Paul (1200) - Dordevic, Teodora (1428) [D02]

1.d4 d5 2.Lf4 Sf6 3.e3 Lf5 4.Ld3 Lxd3 5.Dxd3 e6 6.Sf3 Sbd7 7.Sbd2 c5 8.c4 cxd4 9.exd4 Lb4 10.c5 Se4 11.0-0 Sxd2 12.Lxd2 Lxd2 13.Dxd2 Sf6 14.Tfe1 Se4 15.Df4 0-0 16.Sd2 Sxd2 17.Dxd2 b6 18.b4 bxc5 19.bxc5 Df6 20.De3 Tab8 21.Tab1 Dg6 22.Tb3 Txb3 23.Dxb3 Dg4 24.Db4 Df4 25.g3 Dc7 26.Tb1 h6 27.Db7 Dxb7 28.Txb7 Ta8 29.c6 Kf8 30.c7 Tc8 31.Tb8 1-0

(7) Brenner, Richard (1419) - Mesic, Benjamin (1200) [C57]

1.e4 e5 2.Sf3 Sc6 3.Lc4 Sf6 4.Sg5 d5 5.exd5 Sxd5 6.Sxf7 Kxf7 7.Df3+ Ke8 8.Dxd5 Dxd5 9.Lxd5 Sb4 10.Lb3 Lg4 11.a3 Sc6 12.0-0 Lc5 13.Sc3 Tf8 14.Sd5 Le2 15.Sxc7+ Kd7 16.Sxa8 Lxf1 17.Kxf1 Txa8 18.d3 e4 19.Ld5 Tf8 20.f3 Se5 21.Lxe4 h5 22.d4 Ld6 23.dxe5 Lxe5 24.Lxb7 Kc7 25.Le4 Lf4 26.Lxf4+ Txf4 27.b4 g5 28.g3 Tf6 29.Kf2 g4 30.f4 Kd6 31.Td1+ Kc7 32.Td5 Td6 33.Txd6 Kxd6 34.Ke3 Ke6 35.Kd4 a5 36.b5 a4 37.b6 h4 38.b7 hxg3 39.hxg3 Kf6 40.b8D Ke6 41.De5+ Kd7 42.Df6 Kc7 43.Kc5 Kc8 44.De7 Kb8 45.Db7# **1-0**

(8) Schultheiß, Levan (1200) - Kofler, Anton (1418) [B30]

1.e4 c5 2.Sf3 Sc6 3.Sc3 Sf6 4.Lb5 g6 5.Sg5 h6 6.Sf3 Lg7 7.e5 Sg4 8.0-0 Sgxe5 9.Lxc6 Sxc6 10.d3 0-0 11.Lf4 d5 12.Sb5 e5 13.Le3 b6 14.c4 a6 15.Sc3 d4 16.Sd5 dxe3 17.Sxe3 e4 18.dxe4 Dxd1 19.Taxd1 Lxb2 20.Td6 Sd4 21.Txb6 Sxf3+ 22.gxf3 Ld4 23.Sd5 Lh3 24.Tfb1 Kg7 25.Sc7 Ta7 26.Tb7 Txb7 27.Txb7 Td8 28.f4 Lb2 29.Sd5 Ld4 30.Se3 Lxe3 31.fxe3 Td2 32.Tb1 Tg2+ 33.Kf1 Tb2+ 34.Ke1 Txb1+ 35.Kd2 Tb2+ 36.Kc3 Txa2 37.Kb3 Te2 38.Ka4 Txe3 39.Ka5 Txe4 40.Kb6 Txc4 41.Kc6 Txf4 42.Kb6 c4 43.Ka7 c3 44.Kb6 c2 45.Ka7 c1D 46.Kb7 a5 47.Kb6 a4 48.Kb5 Tb4+ 49.Kxb4 a3 50.Ka4 Db2 51.Ka5 a2 52.Ka4 a1T# **0-1**

(9) Knittel-Templ, Arnold (1401) - Brezlan, Aron Ryan [D20]

1.d4 c6 2.e4 d5 3.exd5 cxd5 4.c4 dxc4 5.Lxc4 Sc6 6.Sf3 Dc7 7.Sc3 Sf6 8.Db3 e6 9.Le3 Ld6 10.Sb5 0-0 11.Sxc7 Lxc7 12.Lg5 Se4 13.Dd3 Sd6 14.Lb3 Ld7 15.Lc2 Le8 16.Dxh7# **1-0**

(10) Chen, Jonas - Flagg, Constantin (1395) [B30]

1.e4 c5 2.Sf3 a6 3.Lc4 e6 4.0-0 Sc6 5.Sc3 Sa5 6.d4 Sxc4 7.d5 exd5 8.exd5 d6 9.Te1+ Le7 10.b3 Da5 11.Dd3 Sb6 12.Lb2 Sf6 13.De3 Sbx5 14.Sxd5 Sxd5 15.De4 Le6 16.Lxg7 Tg8 17.Dxh7 0-0-0 18.Sg5 Lxg5 19.De4 Txg7 **0-1**

(11) Neuhold, Maximilian (1390) - Fries, Jakob [C47]

1.e4 e5 2.Sf3 Sf6 3.Sc3 Sc6 4.d3 d5 5.Lg5 dxe4 6.Sxe4 Sxe4 7.Lxd8 Kxd8 8.dxe4+ Ke7 9.Lc4 b5 10.Lxb5 Sb8 11.Dd5 Le6 12.Dxa8 Sc6 13.Td1 Sd8 14.Dxd8# **1-0**

(12) Mesic, Ilias - Serba, Kyril (1337) [C24]

1.e4 e5 2.Df3 Sf6 3.Lc4 d5 4.Lb5+ c6 5.Le2 Ld6 6.Sh3 dxe4 7.De3 Lf5 8.Sg5 Dd7 9.Sc3 Sg4 10.Dg3 f6 11.Sh3 Lc5 12.Sa4 Dd6 13.Sxc5 Dxc5 14.Dh4 Dxc2 15.Dh5+ g6 16.Dh4 Sd7 17.Ld1 Dd3 18.Le2 Dd4 19.d3 exd3 20.Ld1 d2+ 21.Lxd2 Dxb2 22.Tc1 0-0-0 23.0-0 Dxd2 24.Lxg4 Lxg4 25.Dxg4 h5 26.De4 g5 27.Df5 g4 28.Sg5 f5 29.Df7 Dd3 30.Tfd1 De4 31.Te1 Dh7 32.Dxh7 Txh7 33.Te4 Te7 34.Tce1 Sf6 35.Txe5 Txe5 36.Txe5 Td1+ 37.Te1 Txe1# **0-1**

(13) Heidenreich, Valentin (1301) - Pavlov, David [B13]

1.e4 c6 2.Sf3 d5 3.exd5 cxd5 4.d4 Lg4 5.Le2 Lxf3 6.Lxf3 e6 7.Sc3 Lb4 8.Ld2 Sc6 9.a3 Lxc3 10.Lxc3 Sf6 11.Dd3 Dd6 12.0-0 0-0-0 13.b4 e5 14.b5 e4 15.Dd2 exf3 16.bxc6 f5 17.cxb7+ Kxb7 18.Tab1+ Kc7 19.La5+ Kd7 20.Tb7+ Ke6 21.Te1+ Se4 22.Lb4 **1-0**

(14) Popovic, Teodor - Ivanov, Oleksandr (1276) [C50]

1.e4 e5 2.Sf3 Sc6 3.Lc4 Lc5 4.Sc3 d6 5.0-0 Lg4 6.h3 Lh5 7.Le2 Sf6 8.Sg5 Lxe2 9.Dxe2 h6 10.Sf3 0-0 11.a3 Sh5 12.Sh2 Sf4 13.Dd1 Dg5 14.Dg4 Dxg4 15.Sxg4 Tae8 16.b4 Ld4 17.Lb2 Lxc3 18.Lxc3 Se2+ 19.Kh2 Scd4 20.Lxd4 Sxd4 21.c3 Se2 22.g3 f5 23.exf5 Txf5 24.Tae1 h5 25.Se3 Tf3 26.Txe2 Tef8 27.Sd5 c6 28.Sc7 Tf6 29.f4 Tc8 30.Sd5 cxd5 31.d4 exf4 32.Tf3 f5 33.Kxg3 Txf3+ 34.Kxf3 Txc3+ 35.Te3 Txe3+ 36.Kxe3 Kf7 37.Kf4 Kf6 38.h4 b5 39.Kg3 Kf5 40.Kf3 g5 41.Kg3 g4 42.Kh2 Kf4 43.Kg2 **0-1**

2. Runde (30.03.2026)

(15) Knittel-Templ,Arnold (1401) - Knittel-Templ,Richard (1627) [D11]

1.d4 d5 2.c4 c6 3.Sf3 dxc4 4.e4 b5 5.a4 Lg4 6.axb5 cxb5 7.Le3 Sd7 8.Sc3 a6 9.Le2 e6 10.0-0 Sgf6 11.Lg5 Le7 12.Lxf6 Sxf6 13.h3 Lh5 14.e5 Sd5 15.Sxd5 exd5 16.Se1 Lxe2 17.Dxe2 Dd7 18.Sc2 0-0 19.Tfe1 a5 20.e6 fxe6 21.Dxe6+ Dxe6 22.Txe6 Lb4 23.Sxb4 axb4 24.Tea6 Txa6 25.Txa6 Tc8 26.Ta1 c3 27.b3 Kf7 28.Kf1 Te8 29.Ta2 Te4 30.Ta7+ Kf6 31.Tb7 Txd4 32.Txb5 c2 33.Tb6+ Ke7 34.Tc6 Td1+ 35.Ke2 c1D 36.Txc1 Txc1 37.Kd2 Tc3 0-1

(16) Brezlan,Noel (1515) - Neuhold,Maximilian (1390) [E90]

1.Sf3 Sf6 2.d4 g6 3.c4 Lg7 4.Sc3 0-0 5.e4 d6 6.b4 Lg4 7.Ld3 Sbd7 8.h3 Lxf3 9.Dxf3 e6 10.0-0 Te8 11.Le3 c6 12.c5 dxc5 13.bxc5 Da5 14.Tfc1 e5 15.d5 cxd5 16.exd5 Sxc5 17.Lb5 Scd7 18.Lg5 e4 19.De3 Sxd5 20.Sxd5 Dxb5 21.Sc7 Db6 22.Tab1 Dxe3 23.Lxe3 b6 24.Sxe8 Txe8 25.Tc7 Se5 26.Txa7 Sc4 27.Lxb6 Sxb6 28.Txb6 Ld4 29.Tba6 Lxa7 30.Txa7 e3 31.fxe3 Txe3 32.Kf2 Tc3 33.a4 Tc2+ 34.Kf3 Tc3+ 35.Kg4 f6 36.a5 h5+ 37.Kh4 Tc4+ 38.Kg3 g5 39.a6 Ta4 40.Kf3 Kf8 41.Ta8+ Ke7 42.a7 Ta3+ 43.Kf2 Ta2+ 44.Kg1 Ta1+ 45.Kh2 Txa7 46.Txa7+ Ke6 47.Kg3 Kf5 48.Ta5+ Kg6 49.h4 Kh6 50.hxg5+ fxg5 51.Ta6+ Kg7 52.Kf3 g4+ 53.Kf4 1-0

(17) Flaggi,Constantin (1395) - Dordevic,Marko (1503) [B13]

1.e4 c6 2.Sc3 d5 3.exd5 cxd5 4.Lb5+ Sc6 5.d4 Lf5 6.a3 e6 7.h3 h6 8.Sf3 Sf6 9.Se5 Tc8 10.Lf4 Ld6 11.Sxc6 bxc6 12.Lxd6 Dxd6 13.Ld3 Lxd3 14.Dxd3 0-0 15.0-0 c5 16.dxc5 Dxc5 17.Tac1 Tc7 18.Db5 Dxb5 19.Sxb5 Tb7 20.Sd4 Txb2 21.Tb1 Tfb8 22.Txb2 Txb2 23.Tc1 Ta2 24.c4 dxc4 25.Txc4 Txa3 26.Tc8+ Kh7 27.Tc7 Kg6 28.Sb5 Sd5 29.Tb7 Tb3 30.Sd6 Txb7 31.Sxb7 f5 32.g3 Kf6 33.f4 g5 34.fxg5+ Kxg5 35.Kf2 e5 36.Sc5 a5 37.Kf3 e4+ 38.Kg2 h5 39.Se6+ Kf6 40.Sd4 a4 41.h4 a3 42.Kf2 a2 43.Sb3 Ke5 44.Ke2 Sb4 45.Kd2 Kd5 46.Kc3 e3 47.Kxb4 e2 48.Sc1 e1D+ 0-1

(18) Serba,Yaroslav (1481) - Heidenreich,Valentin (1301) [D06]

1.d4 d5 2.c4 Sf6 3.cxd5 Dxd5 4.Sc3 Dd8 5.e4 e6 6.a3 a6 7.Sf3 Sc6 8.h3 Le7 9.Le2 h6 10.Le3 b6 11.0-0 Lb7 12.b4 Sb8 13.Dc2 0-0 14.Sh2 a5 15.b5 c6 16.a4 cxb5 17.Sxb5 Lxe4 18.Ld3 Lxd3 19.Dxd3 Sc6 20.Tac1 Sb4 21.Dd2 Se4 22.De2 Sd5 23.Lxh6 gxh6 24.Dxe4 Kh8 25.Sg4 Sf6 26.De5 Kh7 27.Se3 Tc8 28.Txc8 Dxc8 29.d5 Db8 30.d6 Tc8 31.Sf5 Tc5 32.Dxc5 bxc5 33.Sxe7 Se4 34.Td1 Sxd6 35.Txd6 c4 36.Sc6 Db6 37.Se5 Dc5 38.Sxf7 c3 39.Td7 c2 40.Se5+ Kg8 41.Td8+ Kg7 42.Td7+ Kf6 43.Sd3 c1D+ 44.Sxc1 Dxc1+ 45.Kh2 Df4+ 46.Kg1 Dxa4 47.Tb7 Db4 48.Tb8 a4 0-1

(19) Serba,Kyryl (1337) - Gottfried,Maximilian (1437) [B12]

1.e4 c6 2.d4 d5 3.f3 dxe4 4.fxe4 e6 5.Ld3 Dxd4 6.Sf3 Db6 7.Lf4 Sd7 8.Dd2 Dxb2 9.Dc3 Lb4 0-1

(20) Ivanov,Oleksandr (1276) - Brenner,Richard (1419) [C01]

1.e4 e6 2.d4 d5 3.exd5 exd5 4.Ld3 Sf6 5.h3 Le6 6.Sf3 Sc6 7.c3 g6 8.Lf4 Ld6 9.Lg5 Le7 10.0-0 h6 11.Le3 Dd6 12.Sbd2 0-0-0 13.Db3 Sa5 14.Da4 Db6 15.b4 Sc4 16.Sxc4 dxc4 17.d5 Ld7 18.Dxd7+ Sxd7 19.Lxb6 Sxb6 20.Tfe1 The8 21.Lc2 Lf6 22.Txe8 Txe8 23.Tc1 Sxd5 24.La4 Te7 25.Lb5 Sb6 26.Sd2 c6 27.Lxc4 Sxc4 28.Sxc4 b5 29.Sa5 Kc7 30.Sb3 Lh4 31.Sd4 Lf6 32.Sf3 Te2 33.c4 bxc4 34.Txc4 a6 35.a4 Tb2 36.Sd4 Le5 37.Sxc6 Tb1+ 38.Tc1 Txc1# 0-1

(21) Kofler,Anton (1418) - Kienbacher,Paul (1200) [A11]

1.c4 c6 2.Sc3 d5 3.cxd5 cxd5 4.g3 e5 5.d4 Sc6 6.dxe5 Sxe5 7.Dxd5 Dxd5 8.Sxd5 Ld6 9.Kd2 b6 10.Lg2 Lb7 11.Kc3 Se7 12.Sf6+ gxf6 13.Lxb7 Td8 14.Sf3 Sg4 15.Tf1 Lc5 16.e3 Td7 17.h3 Txb7 18.hxg4 b5 19.b3 Sd5+ 20.Kd3 Tg8 21.Ke4 Sc3+ 22.Kf5 Tb6 23.e4 Ld6 24.Lb2 b4 25.a3 Tb5+ 26.e5 fxe5 27.axb4 e4+ 28.Se5 Txe5+ 29.Kf4 Ta5+ 30.Ke3 Txa1 31.Txa1 Sd5+ 32.Kxe4 Sxb4 33.Kf5 Lc5

34.Lf6 Lxf2 35.Td1 Sc6 36.Td6 Se7+ 37.Ke4 Lxg3 38.Ta6 Lf2 39.Ta2 Txg4+ 40.Kf3 Tg6 41.Lxe7 Kxe7
42.Kxf2 Tb6 43.Txa7+ Ke6 44.b4 Txb4 45.Ta6+ Ke5 46.Th6 Tf4+ 47.Ke3 Te4+ 48.Kf3 f5 49.Txh7 Ta4
50.Te7+ Kf6 51.Te3 Kg5 52.Tb3 Th4 53.Tb5 Th3+ 54.Kg2 Ta3 55.Tb8 Kf4 56.Tb4+ Ke3 57.Tb8 Ta4
58.Tb3+ Ke2 59.Tb2+ Ke3 60.Tb3+ Ke4 61.Tb8 Kf4 62.Tb3 Td4 63.Tf3+ Ke4 64.Kg3 Td3 65.Txd3
Kxd3 66.Kf4 Kd4 67.Kxf5 ½-½

(22) Dordevic,Teodora (1428) - Schultheiß,Levan (1200) [D06]

1.d4 d5 2.c4 c5 3.dxc5 Sf6 4.Sc3 e6 5.Lg5 Lxc5 6.cxd5 h6 7.Lxf6 Dxf6 8.Se4 Df5 9.Sxc5 exd5
10.Sf3 Df6 11.Db3 b6 12.Sd3 Le6 13.Db5+ Ld7 14.Dxd5 Lc6 15.De5+ Dxe5 16.Sdxe5 Lb7 17.Tc1
0-0 18.e3 Ld5 19.Lc4 Lc6 20.Sxc6 Sxc6 21.Lxf7+ Txf7 22.Txc6 Td8 23.0-0 Tfd7 24.h3 Kh7 25.Tfc1
Td5 26.Tc7 a5 27.Sd4 T5d6 28.T7c6 Td5 29.Txb6 Tf8 30.Tb7 Td6 31.Tcc7 Tg6 32.Ta7 Tb8 33.b3 Tg8
34.Txa5 Tf6 35.b4 Tgf8 36.f4 Te6 37.Sxe6 Te8 38.Sxg7 Th8 39.Sf5+ Kg6 40.Tc6+ Kf7 41.Ta7+ Ke8
42.Tc8# 1-0

(23) Landauer,Lukas (1257) - Brezlan,Aron Ryan [B10]

1.e4 c6 2.Sf3 d5 3.d3 dxe4 4.dxe4 Lg4 5.Dxd8+ Kxd8 6.h3 Lxf3 7.gxf3 Sf6 8.Lg5 h6 9.Lxf6 gxf6
10.Lc4 Sd7 11.Lxf7 h5 12.Le6 Lg7 13.Lxd7 Kxd7 14.0-0 e5 15.Td1+ Ke7 16.Sc3 Tad8 17.Txd8 Kxd8
18.Td1+ Ke7 19.a4 b5 20.axb5 cxb5 21.Sxb5 Ta8 22.Ta1 a6 23.Sc7 Tc8 24.Sxa6 Txc2 25.b4 Lh6
26.Tb1 Ta2 27.b5 Lg5 28.Sc5 Kd6 29.b6 Ta8 30.Sa4 Tb8 31.b7 Kd7 32.Sc5+ Kc7 33.Sa6+ Kd8
34.Sxb8 Kc7 35.Sa6+ Kd7 36.b8D Ke7 37.Dh8 Ke6 38.Tb6+ Kd7 39.Dg7+ Kc8 40.Txf6 Lxf6 41.Dxf6
Kd7 42.Dxe5 Kc6 43.Dc5+ Kb7 44.Dc7+ Ka8 45.Db8# 1-0

(24) Fries,Jakob - Kerry,Matthias (1223) [C06]

1.e4 e6 2.Sh3 d5 3.exd5 exd5 4.d4 Sf6 5.c4 Le7 6.cxd5 Sxd5 7.Da4+ Sc6 8.Db3 Sxd4 9.Dd3 Sb4
10.Dc3 Sbc2+ 11.Kd1 Sxa1 12.b3 Sb5+ 13.Dd2 Dxd2+ 14.Lxd2 Lxh3 15.gxh3 0-0-0 16.Lxb5 c6
17.Le2 Lb4 18.Ld3 Txd3 19.Ke2 Td4 20.Lxb4 Txb4 21.Td1 Sc2 22.Kd3 Sd4 23.Kc3 c5 24.a3 Txb3+
25.Kc4 b5+ 26.Kxc5 Se6+ [es folgt der 2. unerlaubte Zug von Weiß] 0-1

(25) Leitgeb,Paul (1209) - Chen,Jonas [C42]

1.e4 e5 2.Sf3 Sc6 3.Sc3 Sf6 4.d3 Lb4 5.Ld2 0-0 6.Lg5 h6 7.Lxf6 Dxf6 8.Dd2 d6 9.0-0-0 Lg4 10.Le2
Tfe8 11.h3 Lxf3 12.gxf3 a5 13.a3 Lxc3 14.Dxc3 Sd4 15.Dxc7 Sxe2+ 16.Kd2 Sf4 17.Dxb7 Tab8
18.Da7 Ta8 19.De3 Sg2 20.De2 Sf4 21.Df1 De6 22.Dg1 Sxh3 23.Dg3 Sg5 24.Tdg1 Df6 25.Ke2 Tac8
26.Tg2 Txc2+ 27.Ke3 Txb2 28.Thg1 Tc8 29.d4 Tc3# 0-1

(26) Pavlov,David - Fillinger,Justin (1200) [C50]

1.e4 e5 2.Sf3 Sc6 3.Lc4 Sf6 4.Sc3 Lc5 5.d3 0-0 6.Lg5 d6 7.Lxf6 Dxf6 8.Sd5 Dd8 9.0-0 Sb4 10.c3
Sxd5 11.Lxd5 Le6 12.Lxb7 Tb8 13.b4 Lb6 14.Ld5 Lxd5 15.exd5 De8 16.d4 e4 17.Sd2 De7 18.De2
Tfe8 19.Tfe1 f5 20.f3 c6 21.fxe4 cxd5 22.exd5 Dxe2 0-1

(27) Hayden,Philip (1200) - Mesic,Ilias [D20]

1.d4 d5 2.c4 dxc4 3.e4 Sc6 4.Lxc4 Sa5 5.Sa3 Sxc4 6.Sxc4 Sf6 7.Se5 Sxe4 8.Df3 Sd6 9.Ld2 Sc4
10.Dxf7# 1-0

(28) Mesic,Benjamin (1200) - Popovic,Teodor [B01]

1.e4 d5 2.d3 dxe4 3.d4 c5 4.c3 cxd4 5.cxd4 Lf5 6.Sc3 Sf6 7.f3 Sd5 8.Sxe4 Lxe4 9.fxe4 Sb6 10.Sf3
e6 11.Lf4 Lb4+ 12.Ld2 Lxd2+ 13.Dxd2 0-0 14.e5 Dd5 15.Dd3 Sa4 16.Sg5 g6 17.Dh3 Da5+ 18.Kd1
h5 19.Tb1 Db4 20.a3 Dxd4+ 21.Kc1 Tc8+ 22.Dc3 Txc3+ 23.bxc3 Df4+ 24.Kc2 Dxc5 25.Lb5 Dxc2+
26.Kb3 Sc5+ 27.Kc4 Dd5+ 28.Kb4 a5# 0-1

3. Runde (31.03.2026)

(29) Knittel-Templ, Richard (1627) - Gottfried, Maximilian (1437) [B13]

1.e4 c6 2.Sf3 d5 3.exd5 cxd5 4.d4 Sc6 5.Ld3 Lg4 6.c3 Sf6 7.0-0 e6 8.h3 Lh5 9.Lg5 Le7 10.Sbd2 Db6 11.Dc2 Lg6 12.Tfe1 Lxd3 13.Dxd3 h6 14.Lf4 0-0 15.Tab1 Tfd8 16.Se5 Ld6 17.Df3 Dc7 18.Lxh6 Lxe5 19.dxe5 Sxe5 20.Dg3 Se8 21.Txe5 f6 22.Te3 Dxc3 23.Txc3 Kh7 24.Le3 Sd6 25.Lc5 b6 26.Lxd6 Txd6 27.Sb3 e5 28.Td3 Tad8 29.Tbd1 a5 30.Sa1 Kg8 31.Sc2 Kf7 32.g4 g5 33.Se3 T6d7 34.Txd5 Txd5 35.Txd5 Txd5 36.Sxd5 b5 37.Sc7 b4 38.cxb4 axb4 39.b3 e4 40.Sd5 Ke6 41.Sxb4 Kd6 42.a4 Kc5 43.Sc2 Kd5 44.a5 Kc5 45.b4+ Kd5 46.a6 Kc6 47.b5+ Kb6 48.Sb4 1-0

(30) Brenner, Richard (1419) - Brezlan, Noel (1515) [B34]

1.e4 c5 2.Sf3 Sc6 3.d4 cxd4 4.Sxd4 g6 5.Sxc6 bxc6 6.Sc3 Lg7 7.Ld2 Sf6 8.Ld3 0-0 9.De2 Tb8 10.Tb1 d6 11.Lg5 h6 12.Lh4 g5 13.Lg3 Lg4 14.Dd2 Tb7 15.h3 Le6 16.0-0 d5 17.f4 dxe4 18.fxg5 hxg5 19.Dxc3 exd3 20.cxd3 Dxd3 21.Tbd1 Dg6 22.De3 Txb2 23.Le5 Dxc2# 0-1

(31) Dordevic, Marko (1503) - Heidenreich, Valentin (1301) [D06]

1.d4 Sf6 2.c4 e6 3.Sc3 d5 4.cxd5 Sxd5 5.e4 Sf6 6.Lg5 Le7 7.Sf3 a6 8.Lc4 Sbd7 9.0-0 Sb6 10.Ld3 Ld7 11.Se5 h6 12.Lxf6 Lxf6 13.Sxd7 Dxd7 14.e5 Le7 15.Dg4 g6 16.Se4 0-0-0 17.Sc5 Lxc5 18.dxc5 Dxd3 19.cxb6 cxb6 20.Tfd1 Db5 21.Tac1+ Kb8 22.Dh4 Txd1+ 23.Txd1 Dxe5 24.Dg3 Dxc3 25.hxc3 Kc7 26.Kf1 h5 27.Tc1+ Kd7 28.Ke2 Tc8 29.Td1+ Ke7 30.Td2 Tc1 31.Kf3 Tc4 32.Ke3 Tc5 33.f3 b5 34.Ke2 a5 35.Ke3 Tc4 36.Ke2 Tc5 37.Ke3 Td5 38.Tc2 Kd7 39.Ke2 b6 40.Ke3 Tg5 41.Kf2 Kd6 42.Td2+ Td5 43.Tc2 Ke5 44.Ke2 Tc5 45.Td2 Tc1 46.Kf2 g5 47.Te2+ Kf5 48.b3 b4 49.Ke3 e5 50.Td2 Tc3+ 51.Ke2 g4 52.Kf2 b5 53.Ke2 a4 54.Td3 Tc2+ 55.Td2 axb3 56.axb3 Txd2+ 57.Kxd2 gxf3 58.gxf3 e4 59.Ke3 exf3 60.Kxf3 Kg5 61.Kg2 Kg4 62.Kf2 f5 63.Kg2 f4 64.gxf4 Kxf4 65.Kf2 h4 66.Kg2 Ke3 0-1

(32) Serba, Yaroslav (1481) - Kofler, Anton (1418) [E91]

1.d4 Sf6 2.c4 g6 3.Sc3 Lg7 4.e4 d6 5.Sf3 Lg4 6.Le2 0-0 7.h3 Ld7 8.Le3 e5 9.d5 Sh5 10.Sd2 Sf4 11.Kf1 Sxe2 12.Dxe2 a6 13.a4 c6 14.c5 dxc5 15.Lxc5 Te8 16.Sc4 cxd5 17.Sxd5 Lf8 18.Lb6 Dc8 19.Sf6+ Kh8 20.Sxe8 Dxe8 21.Kg1 Lxa4 22.Sxe5 Lb5 23.Sd3 De7 24.Ld4+ f6 25.Df3 Lg7 26.Sf4 Sc6 27.Lc3 Se5 28.Dg3 Td8 29.Sd5 Sd3 30.Sxe7 1-0

(33) Kienbacher, Paul (1200) - Knittel-Templ, Arnold (1401) [D02]

1.d4 d5 2.Lf4 e6 3.e3 a6 4.Sf3 Sf6 5.Sbd2 Ld6 6.Lg3 0-0 7.Ld3 Te8 8.Se5 Lxe5 9.Lxe5 Sbd7 10.Sf3 Sxe5 11.Sxe5 Dd6 12.c3 c5 13.Dc2 c4 14.Lf1 Ld7 15.f3 b5 16.e4 a5 17.b3 Tac8 18.a4 cxb3 19.Dxb3 bxa4 20.Db7 dxe4 21.fxe4 Tc7 22.Sc4 Df4 23.g3 Dxe4+ 24.Dxe4 Sxe4 25.Sb6 Lc6 26.Lg2 Sxc3 27.Lxc6 Txc6 28.Sxa4 Sxa4 29.Txa4 Tc1+ 30.Kf2 Txh1 31.Kg2 Td1 32.Tc4 Td8 33.Ta4 T1xd4 34.Txa5 T4d5 35.Ta4 g6 36.Te4 Td4 37.Te5 T8d5 38.Te1 Td2+ 39.Kf3 e5 0-1

(34) Kerry, Matthias (1223) - Dordevic, Teodora (1428) [D10]

1.d4 d5 2.c4 c6 3.Sc3 Sf6 4.Lf4 a6 5.e3 Lf5 6.Sf3 Sbd7 7.Db3 Db6 8.Dxb6 Sxb6 9.cxd5 Sbx5 10.Lg3 e6 11.Le2 Lb4 12.0-0 Lxc3 13.bxc3 Sxc3 14.Tfe1 0-0 15.Sh4 Sxe2+ 16.Txe2 Ld3 17.Td2 Lb5 18.f3 g5 19.a4 Lc4 20.Tc2 b5 21.axb5 cxb5 22.Ta5 gxh4 23.Ld6 Tfe8 24.Txc4 bxc4 25.Tg5+ Kh8 26.Le5 h5 27.Txh5+ Kg7 28.Tg5+ Kh6 29.Lxf6 c3 30.g4 hxg3 31.h4 c2 32.Kg2 c1D 33.Kxc3 Tg8 34.e4 Dc7+ 35.f4 Tab8 36.Kg4 Dc1 37.f5 exf5+ 38.Kxf5 Tb5+ 39.e5 Da3 40.Kf4 Txc5 41.hxc5+ Kg6 42.Ke4 a5 43.Ld8 a4 44.Lc7 Dc3 45.Ld6 a3 46.d5 Dc4+ 47.Ke3 Tb3+ 48.Kd2 Dc3+ 49.Kd1 Tb2 50.Lb4 Dd3+ 51.Kc1 Dc2# 0-1

(35) Fillinger, Justin (1200) - Flaggi, Constantin (1395) [C50]

1.e4 e5 2.Sf3 Sc6 3.Lc4 Sf6 4.Sc3 Lc5 5.0-0 0-0 6.d3 h6 7.Sd5 d6 8.Sxf6+ Dxf6 9.Ld5 Lg4 10.Lxc6 bxc6 11.Le3 Lb6 12.Lxb6 cxb6 13.h3 Lxf3 14.Dxf3 Dxf3 15.gxf3 f5 16.a3 a5 17.c3 fxe4 18.fxe4 Tf3 19.b4 Txd3 20.Kg2 Txc3 21.Tac1 Txc1 22.Txc1 c5 23.bxc5 bxc5 24.Td1 Td8 25.a4 Kf7 26.Tf1 Ke6 27.f4 g6 28.f5+ gxf5 29.Txf5 d5 30.exd5+ Kxf5 31.h4 Txd5 32.Kg3 Td4 33.h5 Txa4 **0-1**

(36) Neuhold, Maximilian (1390) - Landauer, Lukas (1257) [C50]

1.e4 e5 2.Sf3 Sc6 3.Sc3 Lc5 4.Lc4 d6 5.h3 Sf6 6.0-0 0-0 7.d3 h6 8.Te1 Te8 9.Le3 b6 10.Lxc5 bxc5 11.Sd5 Le6 12.Sxf6+ Dxf6 13.Lb3 Sd4 14.Sxd4 cxd4 15.Dd2 Lxb3 16.axb3 c5 17.Ta6 Te6 18.Tea1 De7 19.Da5 Dg5 20.De1 Tg6 21.g3 Td8 22.Txa7 d5 23.Td1 Tdd6 24.Ta5 dxe4 25.Dxe4 Tc6 26.Ta8+ Kh7 27.Te8 Tce6 28.Txe6 fxe6 29.Kh2 Kh8 30.Te1 Dd2 31.De2 Dg5 32.Dxe5 Dxe5 33.Txe5 Tg5 34.Txg5 hxg5 35.Kg2 Kg8 36.Kf3 Kf7 37.Ke4 Kf6 38.g4 e5 39.Kd5 g6 40.Kxc5 Ke6 41.f3 e4 42.Kxd4 exf3 43.Ke3 f2 44.Kxf2 Kd5 45.c3 Kc5 46.Ke3 Kd5 47.b4 **1-0**

(37) Popovic, Teodor - Serba, Kyryl (1337) [C57]

1.e4 e5 2.Sf3 Sc6 3.Lc4 Sf6 4.Sg5 d5 5.exd5 Sxd5 6.Sxf7 Kxf7 7.Df3+ Ke6 8.Sc3 Scb4 9.0-0 c6 10.Lb3 Ke7 11.d4 exd4 12.Sxd5+ Sxd5 13.Te1+ Le6 14.Lg5+ Sf6 15.Txe6+ Kd7 16.Dh3 Kc7 17.Df5 Le7 18.Lf4+ Kb6 19.a4 a5 20.c3 Te8 21.cxd4 Tf8 22.De5 Sd7 23.De1 Txf4 24.Txe7 Txd4 25.De3 c5 26.Td1 Sf6 27.Txd4 Dxd4 28.De6+ Ka7 29.Txg7 c4 30.Lxc4 Db6 31.Dxb6+ Kxb6 32.Tf7 Se8 33.Txh7 Sd6 34.Lb5 Tc8 35.g3 Tc2 36.Th6 Kc5 37.Th5+ Kb4 38.g4 Txb2 39.g5 Se4 40.g6 Txf2 41.Th4 **1-0**

(38) Chen, Jonas - Ivanov, Oleksandr (1276) [C50]

1.e4 e5 2.Sf3 Sc6 3.Sc3 Lc5 4.Lc4 d6 5.0-0 Lg4 6.d3 Sf6 7.Lg5 h6 8.Lxf6 Dxf6 9.Te1 Sd4 10.Te3 Sxf3+ 11.gxf3 Lxe3 12.fxg4 Dxf2+ 13.Kh1 h5 14.Se2 Df3# **0-1**

(39) Leitgeb, Paul (1209) - Hayden, Philip (1200) [C64]

1.e4 e5 2.Sf3 Sc6 3.Lb5 Lc5 4.Lxc6 dxc6 5.Sxe5 Df6 6.Sf3 g5 7.d4 g4 8.Lg5 Dg6 9.dxc5 gxf3 10.Le3 fxg2 11.Tg1 Lh3 12.Df3 De6 13.Ld4 0-0-0 14.Lxh8 Dd7 15.De2 Lg4 16.f3 Lxf3 17.Dxf3 Dd2+ 18.Sxd2 Sh6 19.Lf6 Te8 20.Dh3+ Kb8 21.Dxh6 a5 22.Txg2 b6 23.cxb6 cxb6 24.Df4+ Kc8 25.Dd6 a4 26.Dxc6+ Kb8 27.Dxe8+ Kb7 28.Tg7 a3 29.b4 b5 30.Txf7+ Kb6 31.Dc8 h5 32.Db7# **1-0**

(40) Mesic, Ilias - Mesic, Benjamin (1200) [A00]

1.e3 e5 2.Sc3 Sc6 3.d3 d5 4.Ld2 Lb4 5.De2 d4 6.0-0-0 h5 7.Sb1 Lg4 8.De1 Lxd1 9.Dxd1 Sf6 10.Lxb4 Sxb4 11.De1 Sxa2+ 12.Kd1 0-0 13.Da5 dxe3 14.Dxa2 Sg4 15.Sh3 Dd5 16.Dxd5 exf2 17.Le2 Tad8 18.De4 f5 19.Dc4+ Kh8 20.Lxg4 fxg4 21.Sg5 f1D+ 22.Kd2 Tf2+ 23.Ke3 a5 24.Txf1 Txf1 25.Sc3 Tf5 26.Sh3 gxh3 27.gxh3 Tf7 28.Dxf7 c6 29.Dxh5+ Kg8 30.Dxe5 Td5 31.Sxd5 cxd5 32.Dxd5+ Kh8 33.d4 g5 34.Dxg5 b5 35.De5+ Kh7 36.d5 b4 37.d6 a4 38.b3 axb3 39.cxb3 Kg8 40.d7 Kf8 41.d8D+ Kf7 42.Def6# **1-0**

(41) Schultheiß, Levan (1200) - Fries, Jakob [C48]

1.e4 e5 2.Sf3 Sf6 3.Sc3 Sc6 4.Lb5 a6 5.Lxc6 dxc6 6.0-0 h5 7.d3 Th6 8.Lxh6 gxh6 9.Sxe5 Ld6 10.d4 c5 11.Sc4 Lf8 12.dxc5 Ld7 13.Se5 De7 14.Sxd7 Sxd7 15.Sd5 De6 16.Sxc7+ Ke7 17.Sxe6 Kxe6 18.Dxh5 Se5 19.Dh4 b5 20.Tad1 b4 21.Td5 Sg6 22.Dg4+ f5 23.Dxg6+ Ke7 24.Te5+ Kd7 25.c6+ Kc7 26.Txf5 b3 27.Tf7+ Kb6 28.c7+ Kc5 29.axb3 a5 30.Tf5+ Kb4 31.c3+ Kxb3 32.Db6+ Ka4 33.Txf8 h5 34.Ta1# **1-0**

(42) Brezlan, Aron Ryan - Pavlov, David [B10]

1.e4 c6 2.Lc4 d5 3.Le2 dxe4 4.Sc3 Sf6 5.Lc4 Lg4 6.Sge2 b5 7.Lb3 e6 8.0-0 Ld6 9.d3 Lf5 10.Lg5 h6 11.Lxf6 Dxf6 12.Sg3 Dh4 13.Sxf5 Dxh2# **0-1**

4. Runde (31.03.2026)

(43) Brezlan, Noel (1515) - Knittel-Templ, Richard (1627) [A38]

1.Sf3 Sf6 2.c4 c5 3.g3 Sc6 4.Lg2 g6 5.0-0 Lg7 6.Sc3 0-0 7.a3 d6 8.Tb1 Lf5 9.d3 Tb8 10.b4 Sd7 11.Ld2 cxb4 12.axb4 Sde5 13.Sxe5 Lxe5 14.Dc1 Dd7 15.Lh6 Lg7 16.Lxg7 Kxg7 17.Tb2 Lh3 18.Da1 Lxg2 19.Kxg2 b6 20.Ta2 e5 21.b5 Sa5 22.Sd5 h5 23.h4 Tbc8 24.Dc3 Db7 25.Da3 Tc5 26.e4 f5 27.f3 Dd7 28.Dc1 Tcc8 29.Dg5 Tce8 30.Taf2 $\frac{1}{2}$ - $\frac{1}{2}$

(44) Heidenreich, Valentin (1301) - Brenner, Richard (1419) [C01]

1.e4 e6 2.d4 d5 3.exd5 exd5 4.Sf3 Sf6 5.Sc3 Lb4 6.Ld2 Sc6 7.Ld3 0-0 8.h3 Te8+ 9.Se2 Ld6 10.0-0 b6 11.Sc3 Lb7 12.Lg5 h6 13.Lxf6 Dxf6 14.Sxd5 De6 15.Sc3 Dd7 16.Lb5 a6 17.Lxc6 Lxc6 18.d5 Lb7 19.a3 Tad8 20.Te1 Txe1+ 21.Dxe1 Lf4 22.De4 Ld6 23.Te1 c6 24.dxc6 Lxc6 25.Dd3 Dc7 26.Df5 Ld7 27.Dh5 Lxa3 28.Sd5 Dc5 29.bxa3 Le6 30.Sf4 g5 31.Sxe6 fxe6 32.Dg6+ Kf8 33.Dxh6+ Kf7 34.Sxg5+ Kg8 35.Dxe6+ Kg7 36.Df7+ Kh6 37.Df6+ **1-0**

(45) Ivanov, Oleksandr (1276) - Dordevic, Marko (1503) [D03]

1.d4 d5 2.Sf3 Sf6 3.Lg5 Se4 4.Lh4 c6 5.h3 Lf5 6.e3 a6 7.Ld3 Sd7 8.Sbd2 Sdf6 9.0-0 Sxd2 10.Dxd2 Lxd3 11.Dxd3 Se4 12.c4 Db6 13.b3 e6 14.c5 Dc7 15.Se5 Le7 16.Lxe7 Dxe7 17.f3 Sg3 18.Tfe1 0-0 19.e4 f6 20.Sg4 h5 21.Sh2 h4 22.e5 fxe5 23.Txe5 Tf5 24.Txf5 exf5 25.Sf1 Te8 26.Sxg3 hxg3 27.Dd2 f4 28.Kf1 De3 29.De1 Dd3+ 30.Kg1 Txe1+ 31.Txe1 Dxd4+ 32.Kh1 Dxc5 33.Tg1 d4 34.Tf1 d3 35.Te1 d2 36.Tf1 Dc1 37.Kg1 d1T 38.Txd1 Dxd1# **0-1**

(46) Flaggl, Constantin (1395) - Serba, Yaroslav (1481) [C42]

1.e4 e5 2.Sf3 Sf6 3.Sc3 Lb4 4.Sxe5 0-0 5.d3 d5 6.Ld2 Lxc3 7.Lxc3 dxe4 8.dxe4 Dxd1+ 9.Txd1 Sxe4 10.Lc4 Sd6 11.Lb3 Sd7 12.Sxd7 Lxd7 13.0-0 Tfe8 14.h3 Le6 15.Lxe6 Txe6 16.Tfe1 Tae8 17.Txe6 Txe6 18.Te1 Txe1+ 19.Lxe1 $\frac{1}{2}$ - $\frac{1}{2}$

(47) Gottfried, Maximilian (1437) - Knittel-Templ, Arnold (1401) [C02]

1.e4 e6 2.d4 d5 3.e5 c5 4.c3 a6 5.a4 Sc6 6.Sf3 cxd4 7.cxd4 Lb4+ 8.Ld2 Lxd2+ 9.Sbxd2 Sge7 10.Sb3 0-0 11.Ld3 Sg6 12.g3 Te8 13.0-0 Ld7 14.Dd2 Tc8 15.Se1 Sf8 16.Lc2 De7 17.Sc5 Sxd4 18.Sxd7 Sxc2 19.Sxc2 Sxd7 20.f4 Dc5+ 21.Se3 d4 22.Sg2 d3+ 23.Tf2 Ted8 24.Td1 Sb6 25.b3 Td5 26.Se3 Td7 27.b4 Dc3 28.a5 Sc4 29.Dxc3 d2 30.Tdxd2 Tcd8 31.Txd7 Txd7 32.Dxc4 **1-0**

(48) Dordevic, Teodora (1428) - Neuhold, Maximilian (1390) [E73]

1.d4 Sf6 2.c4 g6 3.Sc3 Lg7 4.e4 d6 5.Le2 0-0 6.Le3 b6 7.g4 Lb7 8.Dc2 Sfd7 9.h4 c5 10.0-0-0 cxd4 11.Lxd4 Sc5 12.Lxg7 Kxg7 13.h5 Th8 14.f4 e6 15.f5 exf5 16.gxf5 gxf5 17.h6+ Kf8 18.Lf3 Dg5+ 19.Kb1 De3 20.Txd6 Ke7 21.Sd5+ Lxd5 22.Txd5 fxe4 23.Dh2 Sbd7 24.Lg4 Sd3 25.Dd6+ Ke8 26.Lxd7+ Kd8 27.Lc6+ Kc8 28.Dd7+ Kb8 29.Db7# **1-0**

(49) Kofler, Anton (1418) - Popovic, Teodor [E62]

1.c4 Sf6 2.Sc3 g6 3.g3 Lg7 4.Lg2 0-0 5.Sf3 c6 6.0-0 d6 7.d4 Lf5 8.Sh4 Ld7 9.e4 e5 10.dxe5 dxe5 11.Db3 Lc8 12.Td1 Da5 13.Ld2 Sg4 14.Sd5 Dd8 15.Lg5 f6 16.Sxf6+ Lxf6 17.Txd8 Txd8 18.c5+ Kg7 19.f3 Lxg5 20.fxg4 Lxg4 21.Dxb7+ Sd7 22.Sf3 Le3+ 23.Kf1 Tab8 24.Dxa7 Lxc5 25.Da5 Lb6 26.Dc3 Ld4 27.Dxc6 Txb2 28.Sxd4 exd4 29.Dd6 Le2+ 30.Kg1 d3 31.Dd4+ Kg8 32.Dxb2 Sc5 33.Dd2 Se6 34.Lf1 Lh5 35.Lxd3 Sd4 36.Lc4+ Kf8 37.Df4+ Kg7 38.Df7+ Kh6 39.Df4+ Kg7 40.Dc7+ Kh6 41.Dxd8 Sf3+ 42.Kf2 Se5 43.Df8+ Kg5 44.h4+ Kg4 45.Df4+ Kh3 46.Th1# **1-0**

(50) Serba,Kyryl (1337) - Kienbacher,Paul (1200) [B12]

1.e4 c6 2.d4 d5 3.e5 Lf5 4.Ld3 Lxd3 5.Dxd3 e6 6.f4 c5 7.c3 c4 8.De2 Sd7 9.Ld2 Db6 10.Lc1 g6
11.Sf3 Lh6 12.Dc2 Se7 13.b3 Da6 14.g3 b5 15.Lb2 Sf5 16.Dd2 0-0 17.La3 Lg7 18.Lxf8 Lxf8 19.Df2
cxb3 20.a3 Sb6 21.g4 Sg7 22.Dh4 Sc4 23.Sg5 h5 24.f5 exf5 25.0-0 b4 26.Te1 Te8 27.Sf3 bxa3
28.Df6 Te6 29.Dd8 a2 30.Te2 b2 31.Sg5 bxa1D 0-1

(51) Landauer,Lukas (1257) - Schultheiß,Levan (1200) [D02]

1.d4 d5 2.Sf3 c5 3.dxc5 e6 4.Lf4 Sc6 5.Se5 Sxe5 6.Lxe5 Lxc5 7.Lxg7 f6 8.Lxh8 Lb4+ 9.c3 La5 10.e3
e5 11.Lb5+ Ld7 12.Lxd7+ Dxd7 13.e4 d4 14.b4 Lb6 15.h3 Tc8 16.Dg4 Dxc4 17.hxg4 dxc3 18.0-0
Ld4 19.a3 c2 20.Ta2 c1D 21.Txc1 Txc1+ 22.Kh2 Txb1 23.Tc2 Kf7 24.Tc7+ Kf8 25.Tc8+ Kf7 26.Tc7+
Se7 27.Txb7 1/2-1/2

(52) Hayden,Philip (1200) - Kerry,Matthias (1223) [C01]

1.d4 e6 2.e4 d5 3.c4 dxe4 4.Sc3 Lb4 5.Ld2 Lxc3 6.Lxc3 Sf6 7.Dd2 0-0 8.0-0-0 Sbd7 9.c5 Sd5
10.Lc4 S7f6 11.Sf3 exf3 12.gxf3 Sxc3 13.Dxc3 Sd5 14.Lxd5 exd5 15.Thg1 Lf5 16.Tg2 Dh4 17.Dd2
Kh8 18.c6 bxc6 19.b3 Dh6 20.f4 Dd6 21.Db2 Tfe8 22.b4 Dxf4+ 23.Dd2 Dxd2+ 24.Kxd2 Te4 25.b5
cxb5 26.Tc1 Tc8 27.Tg5 Le6 28.f3 Txd4+ 29.Kc3 Tc4+ 30.Kd2 Txc1 31.Kxc1 g6 32.f4 Kg7 33.h4 h5
34.Kd1 Lg4+ 35.Kc1 c6 36.Te5 d4 37.Te4 c5 38.a4 b4 39.Kb2 d3 40.a5 Td8 41.a6 d2 42.Te7 Td7
43.Te8 d1D 44.Tg8+ Kxg8 45.f5 Td2# 0-1

(53) Pavlov,David - Leitgeb,Paul (1209) [A06]

1.Sf3 d5 2.d3 f6 3.Sc3 e5 4.d4 Sc6 5.a3 Lg4 6.e3 Dd7 7.dxe5 Sxe5 8.Lb5 c6 9.Le2 0-0-0 10.e4
Se7 11.Lf4 S7g6 12.Lxe5 Sxe5 13.Sxe5 Lxe2 14.Dxe2 fxe5 15.0-0-0 De7 16.exd5 Dg5+ 17.De3
Dxg2 18.Dxa7 cxd5 19.Da8+ Kc7 20.Sxd5+ Dxd5 21.Dxd8+ Dxd8 22.Txd8 Kxd8 23.Td1+ Ke7
24.Te1 g6 25.f4 Kf6 26.fxe5+ Ke6 27.b4 h5 28.c4 h4 29.Kd2 Th5 30.Te4 h3 31.Kd3 g5 32.c5 g4
33.Txg4 Txe5 34.Tg6+ Kf5 35.Tg3 Td5+ 36.Kc4 Ke4 37.Tg4+ Ke5 38.Tg5+ Ke6 39.Txd5 Le7 40.b5 b6
41.cxb6 Lxa3 42.b7 Ld6 43.Txd6+ Kxd6 44.b8D+ Ke6 45.Dg3 Kf5 46.Dxh3+ Kf4 47.Dg3+ Kf5 48.b6
Ke4 49.b7 Kf5 50.b8T Ke4 51.Te8+ Kf5 52.Df3+ Kg5 53.Tg8+ Kh4 54.Dg3+ Kh5 55.Dh3# 1-0

(54) Chen,Jonas - Fillinger,Justin (1200) [D02]

1.Sf3 Sf6 2.g3 d5 3.d4 Lg4 4.Lg2 Lxf3 5.Lxf3 Sc6 6.0-0 Dd7 7.Sc3 0-0-0 8.Lf4 Dh3 9.Lg2 Df5 10.Te1
Sxd4 11.Dxd4 Dxc2 12.Dc5 Td7 13.Lh3 e5 14.Lxe5 Lxc5 15.Lxd7+ Kxd7 16.Lxf6 gxf6 17.Sxd5 Df5
18.Ted1 Dxf2+ 19.Kh1 Dxe2 20.Sf4+ Dxd1+ 21.Txd1+ Ld6 22.Td5 c6 23.Ta5 a6 24.Se2 Te8 25.Sc3
Lc7 26.Tf5 Te1+ 27.Kg2 Le5 28.Kf2 Ta1 29.Tf3 Ld4+ 30.Ke2 Lxc3 31.bxc3 Txa2+ 32.Kd3 a5 33.Txf6
Ke7 34.Th6 a4 35.Txh7 a3 36.Kc4 Tb2 37.Kd3 a2 38.c4 a1D 39.Kc3 Da3+ 40.Kd4 Db3 41.g4 Tc2
42.Ke5 Dxc4 43.g5 Te2+ 44.Kf5 Dd3+ 45.Kf4 De3+ 46.Kg4 Tg2+ 47.Kf5 Tf2+ 48.Kg4 Df3+ 49.Kh4
Txh2# 0-1

(55) Brezlan,Aron Ryan - Mesic,Ilias [C23]

1.e4 e5 2.Lc4 Dh4 3.g3 Dxe4+ 4.Se2 Dxh1+ 5.Sg1 Dc6 6.d3 Lc5 7.Sf3 Lb6 8.Sxe5 Dc5 9.Df3 Db4+
10.Ld2 Dc5 11.Sxf7 Kf8 12.Sxh8+ Ke7 13.Lxg8 Sc6 14.Df7+ Kd6 15.c3 De5+ 16.Le3 Sd8 17.d4 Dd5
18.Lf4+ Kc6 19.Dxd5# 1-0

(56) Mesic,Benjamin (1200) - Fries,Jakob [D00]

1.e4 d5 2.Sc3 Sf6 3.d4 dxe4 4.Lg5 Sg8 5.Sxe4 f6 6.Lh4 Lf5 7.Lb5+ c6 8.Lc4 Lxe4 9.f3 Ld5 10.Lxd5
cxd5 11.Se2 e6 12.Sf4 Se7 13.Sxe6 Dd7 14.Sc5 Dc6 15.0-0 Sf5 16.De1+ Se7 17.g4 g5 18.Lg3 Sd7
19.Se6 Se5 20.f4 Dxe6 21.fxe5 Dxg4 22.exf6 Dxd4+ 23.Lf2 Dxf6 24.Lc5 Tc8 25.Txf6 Txc5 26.Df1 Lg7
27.Te1 Tc6 28.Txc6 bxc6 29.De2 Lf8 30.De5 a5 31.Dxh8 a4 32.Dxh7 a3 33.bxa3 d4 34.a4 c5
35.a5 Kd7 36.Tf1 c4 37.Txf8 Kd6 38.a6 d3 39.cxd3 cxd3 40.Dxd3+ Sd5 41.a7 g4 42.a8T g3
43.hxg3 Kc6 44.Tfd8 Kc7 45.Dc4+ Kb7 46.Tdb8# 1-0

5. Runde (01.04.2026)

(57) Knittel-Templ, Richard (1698) - Heidenreich, Valentin [C50]

1.e4 e5 2.Sf3 Sc6 3.Lc4 Lc5 4.0-0 Sf6 5.d3 h6 6.Le3 Lxe3 7.fxe3 d6 8.Sc3 De7 9.De2 Le6 10.Lb5 Ld7 11.Sd5 Sxd5 12.exd5 Sb8 13.Lxd7+ Sxd7 14.e4 0-0 15.g3 g6 16.Sh4 Dg5 17.Tf2 f5 18.exf5 gxf5 19.Taf1 f4 20.De4 Sf6 21.Dg6+ Dxc6 22.Sxc6 Tf7 23.gxf4 Sxd5 24.Kh1 exf4 25.Sxf4 Taf8 26.Sh3 1/2-1/2

(58) Dordevic, Marko (1715) - Brezlan, Noel (1644) [E73]

1.d4 Sf6 2.c4 g6 3.Sc3 Lg7 4.e4 d6 5.Le2 0-0 6.Le3 Sbd7 7.g4 e5 8.d5 Sb6 9.g5 Se8 10.h4 f5 11.gxf6 Sxf6 12.b3 h5 13.Dd2 Sg4 14.Lg5 De8 15.f3 Sf6 16.0-0-0 a5 17.Sb5 Dd7 18.Sh3 Dd8 19.Tdg1 Lxh3 20.Txh3 Dd7 21.Thg3 Kh7 22.Lxf6 Txf6 23.Kb1 Tc8 24.Lf1 Df7 25.Lh3 Tf8 26.Le6 De7 27.Dg2 Lh6 28.Txg6 Txf3 29.Txh6+ 1-0

(59) Gottfried, Maximilian - Dordevic, Teodora (1554) [B19]

1.e4 c6 2.d4 d5 3.Sc3 dxe4 4.Sxe4 Lf5 5.Sg3 Lg6 6.Sf3 Sd7 7.h4 h6 8.h5 Lh7 9.Ld3 Lxd3 10.Dxd3 Sgf6 11.Lf4 e6 12.0-0 c5 13.Tfe1 cxd4 14.Sxd4 Lc5 15.Sxe6 fxe6 16.Dg6+ Kf8 17.Txe6 Tc8 18.Tae1 Tc6 19.Txc6 bxc6 20.Sf5 Tg8 21.Ld6+ Lxd6 22.Sxd6 Se5 23.Txe5 Dxd6 24.Tf5 Dd7 25.b3 1/2-1/2

(60) Kienbacher, Paul - Serba, Yaroslav (1657) [B07]

1.d4 Sf6 2.Lf4 g6 3.Sc3 d6 4.e4 Lg7 5.e5 Sg4 6.Sf3 dxe5 7.dxe5 0-0 8.Lc4 c6 9.0-0 Db6 10.b3 Da5 11.De1 Lf5 12.Ld3 Lxd3 13.cxd3 Sd7 14.d4 c5 15.e6 cxd4 16.exd7 dxc3 17.h3 Df5 18.g3 Sf6 19.Dxc3 Sxd7 20.Le5 Sxe5 21.Sxe5 Lxe5 22.De3 Lxa1 23.Txa1 Df6 24.Te1 Da6 25.a4 Tad8 26.Dxe7 Tfe8 27.Dxe8+ Txe8 28.Txe8+ Kg7 29.Te7 Db6 30.Te3 Kf6 31.Tf3+ Ke6 32.Te3+ Kd5 33.Tf3 De6 34.Kh2 Kc5 35.Tc3+ Kb4 36.Tc7 Dd5 0-1

(61) Flagg, Constantin - Kofler, Anton [B27]

1.e4 c5 2.Sf3 g6 3.d4 Sc6 4.d5 Sb8 5.Lf4 Lg7 6.Sc3 Da5 7.Ld2 Db4 8.Tb1 Lxc3 9.Lxc3 Dxe4+ 10.Le2 Sf6 11.0-0 0-0 12.d6 Sc6 13.Ld3 De6 14.Lb5 Sd5 15.dxe7 Scxe7 16.Te1 Db6 17.Lc4 Sxc3 18.bxc3 Dd8 19.Sg5 d5 20.Le2 Sf5 21.Dd2 Te8 22.Sf3 b6 23.Tbd1 Lb7 24.Lb5 Te7 25.Txe7 Sxe7 26.c4 a6 27.La4 Dc7 28.Lb3 d4 29.c3 dxc3 30.Dxc3 Lxf3 31.Dxf3 Tc8 32.Dh3 Sf5 33.Lc2 Sd4 34.Le4 Td8 35.Ld5 b5 36.Te1 b4 37.Dh4 a5 38.Te7 Td7 1/2-1/2

(62) Brenner, Richard - Kerry, Matthias [C02]

1.e4 e6 2.d4 d5 3.e5 c5 4.Sf3 Sc6 5.Lb5 Db6 6.Sc3 cxd4 7.Sxd4 Ld7 8.Lxc6 Lxc6 9.b3 Lb4 10.Lb2 Se7 11.0-0 0-0 12.Sf3 Tfd8 13.De2 Lxc3 14.Lxc3 Lb5 15.Dd2 Lxf1 16.Txf1 Dc6 17.Dd3 h6 18.Sd4 Dd7 19.Ld2 Tac8 20.Dg3 Sg6 21.f4 Kh7 22.f5 exf5 23.Txf5 Txc2 24.Txf7 Dxf7 25.Sxc2 Tf8 26.Se3 d4 27.Lb4 Td8 28.Sc4 De6 29.Dd3 Kh8 30.Ld6 b5 31.Lc7 bxc4 0-1

(63) Knittel-Templ, Arnold (1625) - Pavlov, David [D00]

1.d4 Sf6 2.Sc3 d5 3.Lf4 Lf5 4.Sf3 Sc6 5.e3 h6 6.Ld3 Lxd3 7.cxd3 g5 8.Lg3 e6 9.h3 Ld6 10.Lxd6 cxd6 11.0-0 e5 12.Te1 0-0 13.dxe5 dxe5 14.d4 e4 15.Sd2 Sb4 16.Db3 Sd3 17.Ted1 g4 18.hxg4 Sxg4 19.Sdxe4 Dh4 20.Txd3 Dh2+ 21.Kf1 Dh1+ 22.Ke2 Dxc2 23.Dxd5 Tad8 24.Sf6+ 1-0

(64) Neuhold, Maximilian (1646) - Popovic, Teodor [C66]

1.e4 e5 2.Sf3 Sc6 3.Sc3 Sf6 4.Lb5 d6 5.0-0 Ld7 6.h3 Le7 7.d3 a6 8.Lc4 b5 9.Lb3 b4 10.Se2 0-0 11.Ld2 Dc8 12.Kh2 Le6 13.Sg3 Sd4 14.Sxd4 exd4 15.f4 Lxb3 16.axb3 c5 17.Sh5 g6 18.Sxf6+ Lxf6 19.g4 Db7 20.f5 a5 21.Lh6 Le5+ 22.Kh1 Tfe8 23.Df3 Te7 24.fxc6 hxc6 25.h4 Kh7 26.g5 Lg7 27.h5

Lxh6 28.hxg6+ fxg6 29.Dh3 Kh8 30.gxh6 d5 31.Tf3 dxe4 32.dxe4 Dxe4 33.Df1 Tf8 34.Kg2 Dxc2+ 35.Kg3 Txf3+ 36.Dxf3 Te3 **0-1**

(65) Fillinger, Justin - Ivanov, Oleksandr [C64]

1.e4 e5 2.Sf3 Sc6 3.Sc3 Lc5 4.Lb5 d6 5.0-0 Lg4 6.Lc4 Sf6 7.d3 h6 8.h3 Lh5 9.g4 Lg6 10.De1 h5 11.Lg5 hxg4 12.hxg4 Dc8 13.Lxf6 Dxc4# **0-1**

(66) Schultheiß, Levan - Mesic, Benjamin [C01]

1.e4 e6 2.d4 d5 3.exd5 Dxd5 4.Sc3 Da5 5.Lc4 Sf6 6.Ld2 Db6 7.Sf3 c5 8.Le3 Sc6 9.dxc5 Lxc5 10.Sa4 Da5+ 11.Sc3 a6 12.Lxc5 Dxc5 13.b3 b5 14.Dd3 Se5 15.Sxe5 Dxe5+ 16.Kf1 b4 17.Df3 Tb8 18.Te1 Lb7 19.Dxb7 bxc3 20.Lxa6 0-0 21.Txe5 Txb7 22.Lxb7 Tb8 23.Tb5 h6 24.a4 Sd5 25.a5 Sf4 26.a6 Td8 27.Lf3 Td2 28.g3 Se2 29.Lxe2 Txc2 30.Kg2 Txe2 31.Tc1 c2 32.a7 Td2 33.a8D+ Kh7 34.Tc5 Td5 35.Txd5 exd5 36.Txc2 d4 37.Td2 h5 38.Txd4 h4 39.Df3 h3+ 40.Kxh3 g5 41.Dxf7+ Kh6 42.Td5 g4+ 43.Kxg4 $\frac{1}{2}$ - $\frac{1}{2}$

(67) Leitgeb, Paul - Serba, Kyril (1496) [C20]

1.e4 e5 2.c3 Sf6 3.f3 d5 4.d3 c5 5.Sd2 Le6 6.b4 cxb4 7.cxb4 Lxb4 8.Da4+ Sc6 9.Db5 Db6 10.Dxb6 axb6 11.g4 Sd4 12.Tb1 Lc5 13.Sh3 h6 14.Lb2 dxe4 15.Lxd4 Lxd4 16.dxe4 Lxa2 17.Tc1 Kd8 18.g5 Sh5 19.Lc4 f6 20.Lxa2 Txa2 21.Sb3 hxg5 22.Sxd4 exd4 23.0-0 Sf4 24.Sxf4 gxf4 25.Ta1 Thxh2 26.Txa2 Txa2 27.Tb1 Kc7 28.Tc1+ Kd7 29.Tb1 d3 30.Txb6 Kc7 31.Tb1 d2 32.Td1 Tc2 33.Kf2 b5 34.Ke2 b4 35.Txd2 Txd2+ 36.Kxd2 Kc6 37.Kd3 Kc5 38.Kd2 Kc4 39.Kc2 g5 **0-1**

(68) Mesic, Ilias - Chen, Jonas [C47]

1.e4 e5 2.Sf3 Sc6 3.Sc3 Sf6 4.Le2 Lb4 5.0-0 0-0 6.Sb1 Sxe4 7.Ld3 Sf6 8.Lc4 d5 9.Lb5 a6 10.Le2 Sh5 11.Sh4 Dxh4 12.Lxh5 g6 13.Le2 Dg5 14.d3 Lh3 15.Te1 Dxc2# **0-1**

(69) Fries, Jakob - Brezlan, Aron Ryan [B11]

1.e4 c6 2.Sc3 d5 3.d3 dxe4 4.dxe4 Dxd1+ 5.Sxd1 e6 6.b4 Lxb4+ 7.Ld2 Sf6 8.Lxb4 Sxe4 9.Sh3 e5 10.f3 Sf6 11.f4 Lxh3 12.gxh3 h5 13.fxe5 Sfd7 14.Tg1 c5 15.Ld2 0-0 16.e6 Te8 17.Le2 Txe6 18.Lc3 g6 19.Tb1 b6 20.Sf2 -- 21.Sd3 Kh7 22.Sf4 Te8 23.Td1 b5 24.a3 b4 25.axb4 cxb4 26.Lxb4 Sc6 27.Txd7 Sxb4 28.Txf7+ Kg8 29.Tf6 Kh7 30.Tfxg6 Sa2 31.Sxh5 Sc1 32.Sf6+ Kh8 33.Sxe8 Txe8 34.Th6# **1-0**

6. Runde (01.04.2026)

(70) Heidenreich, Valentin (1301) - Brezlan, Noel (1515) [B30]

1.e4 c5 2.Sf3 Sc6 3.Sc3 g6 4.Lc4 Lg7 5.0-0 Sf6 6.d3 0-0 7.Le3 d6 8.a3 a6 9.d4 cxd4 10.Sxd4 Sg4 11.Sxc6 bxc6 12.Lg5 h6 13.Lh4 g5 14.Lg3 Sf6 15.e5 Se8 16.Te1 d5 17.Ld3 e6 18.Dh5 c5 19.Tad1 Sc7 20.b4 cxb4 21.axb4 Ld7 22.f4 Sb5 23.Se2 Tc8 24.h4 gxh4 25.Lxh4 Db6+ 26.Kh1 Sc3 27.Sxc3 Txc3 28.Tf1 Dxb4 29.Le1 La4 30.Lxc3 Dxc3 31.Tf3 Lxc2 32.Lh7+ Kxh7 33.Txc3 Lxd1 34.Dxd1 f6 35.Dd3+ Kg8 36.Dxa6 fxe5 37.Dxe6+ Kh8 38.fxe5 d4 39.Td3 Tf1+ 40.Kh2 Te1 41.De8+ Kh7 42.e6 Le5+ 43.Kh3 Tf1 44.Dd7+ Kg6 45.De8+ Kh7 46.Tf3 Th1+ 47.Kg4 h5+ 48.Kg5 Th2 49.Dg6+ Kh8 50.Tf8# **1-0**

(71) Dordevic, Marko (1503) - Knittel-Templ, Richard (1627) [D10]

1.d4 d5 2.c4 c6 3.cxd5 cxd5 4.Sc3 Sc6 5.Lf4 Sf6 6.e3 a6 7.h3 e6 8.Ld3 Ld6 9.Lxd6 Dxd6 10.Sf3 0-0 11.0-0 b5 12.Tc1 Lb7 13.Lb1 Tac8 14.Te1 Sa5 15.b3 Tc7 16.Se5 Tfc8 17.Se2 Se4 18.Txc7 Txc7 19.Dd3 g6 20.f3 Sf6 21.Dd2 Sc6 22.f4 Se4 23.Lxe4 dxe4 24.Sc3 Sxe5 25.fxe5 De7 26.Tc1 $\frac{1}{2}$ - $\frac{1}{2}$

(72) Serba, Yaroslav (1481) - Gottfried, Maximilian (1437) [D13]

1.d4 c6 2.c4 d5 3.cxd5 cxd5 4.Sc3 Sf6 5.Lf4 Sc6 6.e3 Lf5 7.Sf3 a6 8.a3 e6 9.Tc1 Ld6 10.Lxd6
Dxd6 11.Ld3 Lxd3 12.Dxd3 0-0 13.0-0 b5 $\frac{1}{2}$ - $\frac{1}{2}$

(73) Dordevic, Teodora (1428) - Knittel-Templ, Arnold (1401) [D13]

1.d4 Sf6 2.c4 c6 3.Sc3 d5 4.cxd5 cxd5 5.Lf4 Sc6 6.Sf3 g6 7.e3 a6 8.Le2 Lg7 9.0-0 0-0 10.Tc1 Lf5
11.Se5 Sxe5 12.dxe5 Se4 13.Sxd5 e6 14.Sb4 Dxd1 15.Tfxd1 Tac8 16.f3 Txc1 17.Txc1 Sd2 18.e4
Sxe4 19.fxe4 Lxe4 20.Ld3 Lxd3 21.Sxd3 Td8 22.Sc5 Td4 23.Le3 Td5 24.Sxb7 Lxe5 25.Lh6 Ld4+
26.Kh1 f5 27.b3 Lb2 28.Tb1 Le5 29.g3 Lc3 30.a4 e5 31.Tc1 Lb4 32.Tc8+ Kf7 33.Ta8 Td4 34.Kg2 e4
35.Txa6 Td7 36.Sa5 Te7 37.Sc6 e3 38.Lxe3 Txe3 39.Sxb4 Txb3 40.Sd5 Tb2+ 41.Kh3 Kg7 42.Ta7+
Kh6 43.a5 g5 44.Ta6+ Kh5 45.Sf6+ Kg6 46.Se8+ Kf7 47.Sd6+ Kg7 48.Sxf5+ Kf7 49.Tb6 Ta2 50.a6 h5
51.Tb7+ Kf6 52.Se3 g4+ 53.Sxg4+ hxg4+ 54.Kxg4 Txx2 55.Tb6+ Kg7 56.Kg5 Kf7 57.Th6 Ta2 58.g4
Ta5+ 59.Kh4 Kg7 60.Th5 Txa6 61.Tg5+ Kh7 $\frac{1}{2}$ - $\frac{1}{2}$

(74) Kofler, Anton (1418) - Ivanov, Oleksandr (1276) [A29]

1.c4 e5 2.Sc3 Lc5 3.g3 Sf6 4.Lg2 Sc6 5.Sf3 e4 6.Sg5 d5 7.cxd5 Sxd5 8.Sgxe4 Sxc3 9.bxc3 Lb6
10.c4 Dd4 11.Sc3 Dxf2# 0-1

(75) Popovic, Teodor - Flagg, Constantin (1395) [C58]

1.e4 e5 2.Sf3 Sc6 3.Lc4 Sf6 4.Sg5 d5 5.exd5 Sa5 6.d3 h6 7.Sh3 Lxh3 8.gxh3 Sxd5 9.Df3 c6 10.Sc3
Sxc4 11.dxc4 Sxc3 12.Dxc3 Dc7 13.Ld2 0-0-0 14.0-0-0 Lc5 15.Le3 Lxe3+ 16.Dxe3 Txd1+ 17.Txd1
b6 18.Df3 Td8 19.Df5+ Kb7 20.Txd8 Dxd8 21.Dxf7+ Dc7 22.Dxc7+ Kxc7 23.Kd2 Kd6 24.b4 c5
25.b5 e4 26.Ke3 Ke5 27.a4 g6 28.c3 g5 29.f3 exf3 30.Kxf3 Kf5 31.Kg3 Ke4 32.Kg4 Kd3 33.Kh5
Kxc3 34.Kxh6 Kxc4 35.Kxg5 Kb3 36.h4 c4 37.h5 c3 38.Kg6 c2 39.h6 c1D 40.h7 Dc2+ 41.Kg7 Dxx2
42.a5 bxa5 43.b6 axb6 44.Kh8 Dxx7+ 45.Kxx7 a4 46.Kh6 a3 47.Kh5 a2 0-1

(76) Kerry, Matthias (1223) - Landauer, Lukas (1257) [D20]

1.d4 d5 2.c4 dxc4 3.e3 e5 4.Lxc4 exd4 5.exd4 Sc6 6.Sf3 Lg4 7.Lxf7+ Kxf7 8.Sg5+ Ke8 9.Dxx4
Lb4+ 10.Sc3 Sxd4 11.0-0 Sf6 12.Dd1 h6 13.Te1+ Kf8 14.Dxd4 Lxc3 15.Se6+ Kf7 16.Sxd8+ Thxd8
17.Dxc3 Te8 18.Txe8 Txe8 19.f3 Sd5 20.Db3 1-0

(77) Neuhold, Maximilian (1390) - Kienbacher, Paul (1200) [A07]

1.Sf3 c6 2.g3 d5 3.Lg2 Lg4 4.0-0 Sd7 5.d4 e6 6.h3 Lf5 7.Lf4 Db6 8.b3 Sgf6 9.Sbd2 Lb4 10.e3 Se4
11.Sxe4 Lxe4 12.De2 Lc3 13.Tab1 0-0 14.Se5 Sxe5 15.Lxe5 Lg6 16.Tbd1 c5 17.dxc5 Dxc5 18.Lxc3
Dxc3 19.Td2 Tfd8 20.Tfd1 h6 21.e4 d4 22.Dd3 Tdc8 23.Dxc3 dxc3 24.Td7 b5 25.f4 a6 26.f5 Lh7
27.fxe6 fxe6 28.Te7 Te8 29.Tdd7 Kf8 30.Tf7+ Kg8 31.Txx7+ Kh8 32.Txx7+ Kg8 33.Tc7 b4 34.Tb7 a5
35.e5 Tab8 36.Ta7 Tb5 37.Lc6 Txe5 38.Lxe8 Tf5 39.Lf7+ Kxx7 40.Lxe6+ Kg6 41.Lxf5+ Kxf5 42.Kf2
Ke4 43.Txa5 1-0

(78) Pavlov, David - Brenner, Richard (1419) [D00]

1.Sf3 d5 2.d4 Sc6 3.Lf4 Sf6 4.Sc3 a6 5.e4 Sxe4 6.Sxe4 dxe4 7.d5 Sb4 8.Dd4 exf3 9.Dxb4 e5
10.De4 De7 11.Dxe5 Dxe5+ 12.Lxe5 fxg2 13.Lxx2 Ld6 14.Lxx7 Tg8 15.0-0-0 Txx7 16.Tde1+ Le7
17.Le4 Ld7 18.d6 cxd6 19.Lxb7 Ta7 20.Ld5 Kf8 21.Thg1 Lf5 0-1

(79) Serba, Kyryl (1337) - Chen, Jonas [C55]

1.e4 e5 2.Sf3 Sc6 3.Lc4 Sf6 4.Sc3 Lb4 5.Sd5 Sxe4 6.De2 Sf6 7.Sxe5 0-0 8.Sxc6 dxc6 9.Se3 Te8
10.c3 Ld6 11.0-0 Sg4 12.Df3 Sxx2 13.Dxf7+ Kh8 14.Sf5 Tg8 15.Sxd6 cxd6 16.Kxx2 Tf8 17.Dh5 Tf4
18.Ld3 Th4+ 19.Dxx4 Dxx4+ 20.Kg1 d5 21.Te1 Ld7 22.g3 Dh3 23.Lf1 Dh5 24.b3 Lg4 25.Lg2 Te8

26.La3 Txe1+ 27.Txe1 Kg8 28.Te7 Lc8 29.c4 dxc4 30.Tc7 Lh3 31.bxc4 Lxg2 32.Kxg2 Da5 33.Tc8+ Kf7 34.Tf8+ Ke6 35.Lb2 Dxa2 36.Lc3 Dxc4 37.Te8+ Kf7 38.Tc8 Dd5+ 39.Kg1 a5 40.Tc7+ Ke6 41.Txb7 a4 42.Txg7 Db3 43.Txh7 a3 44.Th6+ Kd5 45.Th8 Db7 46.Td8+ Kc4 47.Td4+ Kb3 48.Kf1 Kc2 49.Ke1 a2 50.Ta4 $\frac{1}{2}$ - $\frac{1}{2}$

(80) Schultheiß,Levan (1200) - Fillinger,Justin (1200) [C49]

1.e4 e5 2.Sf3 Sc6 3.Sc3 Sf6 4.Lb5 Lb4 5.Lxc6 bxc6 6.0-0 Lxc3 7.dxc3 0-0 8.Lg5 La6 9.Te1 Tb8 10.b3 d5 11.Sxe5 dxe4 12.Dxd8 Tbx8 13.Sxc6 Td6 14.Sb4 h6 15.Lxf6 Txf6 16.Sd5 Te6 17.Sxc7 Td6 18.Sxa6 Txa6 19.Txe4 f5 20.Ta4 Txa4 21.bxa4 Tc8 22.h3 Txc3 $\frac{1}{2}$ - $\frac{1}{2}$

(81) Mesic,Benjamin (1200) - Leitgeb,Paul (1209) [C70]

1.e4 e5 2.Sf3 Sc6 3.Lb5 Sge7 4.Sc3 a6 5.La4 b5 6.Lb3 a5 7.Sxb5 a4 8.Ld5 Sxd5 9.exd5 Se7 10.Sxe5 Sxd5 11.d4 d6 12.Sc6 Dd7 13.Sba7 Lb7 14.c4 Sf6 15.d5 Sg4 16.Df3 Se5 17.De3 Le7 18.h4 Sxc6 19.dxc6 Lxc6 20.g3 Lxh1 21.f3 Lxf3 22.Dxf3 Txa7 23.Le3 Ta5 24.0-0-0 Tf5 25.Da8+ Ld8 26.Td5 Txd5 27.cxd5 0-0 28.b3 Lxh4 29.Db7 Lxg3 30.Ld2 h6 31.Da7 axb3 32.axb3 Le5 33.b4 Db5 34.Dxc7 Dxd5 35.Lc3 Dh1+ 36.Kc2 Lxc3 37.Kxc3 Dc1+ 38.Kb3 Dxc7 39.b5 Dc5 40.Ka4 Ta8+ 41.Kb3 Dxb5+ 42.Kc3 Tc8+ 43.Kd4 De5+ 44.Kd3 h5 45.Kd2 h4 46.Kd1 h3 47.Kd2 h2 48.Kd3 h1D 49.Kd2 Dhe1+ 50.Kd3 Dd1# **0-1**

(82) Fries,Jakob - Mesic,Ilias [D00]

1.d4 d5 2.Sc3 Sf6 3.g4 Sxg4 4.Sh3 Sf6 5.e3 Lxh3 6.Lxh3 Sc6 7.Ld2 g6 8.b3 Lg7 9.Tg1 0-0 10.Lf1 Dd6 11.Tg3 De6 12.Lh3 Dd6 13.Se2 Sh5 14.Tg2 Sf6 15.Lg4 h5 16.Lf3 h4 17.Sf4 Sd8 18.c4 c6 19.Lc3 Sh5 20.Lxh5 Se6 21.Sd3 h3 22.Tg3 Sd8 23.Txh3 gxh5 24.Txh5 Dg6 25.Th4 Dg1+ 26.Ke2 Dg6 27.Sb4 Se6 28.Dc2 Dg2 29.Dh7# **1-0**

7. Runde (02.04.2026)

(83) Flagg,Constantin (1395) - Heidenreich,Valentin (1301) [C50]

1.e4 e5 2.Sf3 Sc6 3.Lc4 Lc5 4.Sc3 Sf6 5.0-0 0-0 6.d3 h6 7.h3 d6 8.Sa4 Lb6 9.Te1 De7 10.c3 Le6 11.Lxe6 Dxe6 12.d4 exd4 13.cxd4 Dd7 14.Sxb6 cxb6 15.Lf4 Tfe8 16.e5 Sd5 17.Lg3 dxe5 18.dxe5 De6 19.a3 Tad8 20.Dc2 $\frac{1}{2}$ - $\frac{1}{2}$

(84) Knittel-Templ,Richard (1627) - Dordevic,Teodora (1428) [B13]

1.e4 c6 2.Sf3 d5 3.exd5 cxd5 4.d4 Sf6 5.Ld3 Lg4 6.c3 Sc6 7.h3 Lh5 8.Lf4 e6 9.Sbd2 Ld6 10.Lxd6 Dxd6 11.0-0 0-0 12.Te1 Tac8 13.Db1 Tfe8 14.Se5 a6 15.f4 Lg6 16.Sdf3 Lxd3 17.Dxd3 Se4 18.Sd2 Sxd2 19.Dxd2 Sa5 20.b3 f6 21.Sd3 Tc7 22.Te2 Dc6 $\frac{1}{2}$ - $\frac{1}{2}$

(85) Gottfried,Maximilian (1437) - Dordevic,Marko (1503) [B19]

1.e4 c6 2.d4 d5 3.Sc3 dxe4 4.Sxe4 Lf5 5.Sg3 Lg6 6.Sf3 Sd7 7.h4 h6 8.h5 Lh7 9.Ld3 Lxd3 10.Dxd3 e6 11.Lf4 Le7 12.0-0 Sgf6 13.Tfe1 0-0 14.Te2 Sd5 15.Ld2 Ld6 16.Se4 Lc7 17.c4 Sf4 18.Lxf4 Lxf4 19.g3 Lc7 20.Sh2 Sf6 21.b4 Sxh5 22.Df3 Dxd4 23.Dxh5 Dxa1+ 24.Kg2 De5 25.Dh3 f5 26.f4 Dd4 27.Dh5 fxe4 28.Sg4 Kh7 29.Kh3 Tf5 30.Dh4 Ld8 **0-1**

(86) Ivanov,Oleksandr (1276) - Kerry,Matthias (1223) [C01]

1.e4 e6 2.d4 d5 3.exd5 exd5 4.Ld3 Sc6 5.c3 Sf6 6.h3 Ld6 7.Sf3 h6 8.0-0 0-0 9.Sh4 Le6 10.Lc2 Dd7 11.Dd3 Tfe8 12.Te1 Tad8 13.Sf3 Se7 14.Se5 Dc8 15.Dg3 Sh5 16.Dd3 Lf5 17.Df3 Sf6 18.Lxf5 Dxf5 19.Dg3 Sg6 20.Te3 Sd7 21.Tf3 De6 22.Txf7 Lxe5 23.dxe5 Dxf7 24.Le3 Sdxe5 25.Sd2 Sc4 26.Sxc4 dxc4 27.Te1 Sf8 28.f4 Dg6 29.Dh4 Df6 30.Dg4 Td3 31.Ld4 Txd4 32.Txe8 Txf4 33.De2 Db6+ 34.Kh2

Df6 35.De5 Dxe5 36.Txe5 Sg6 37.Te8+ Kf7 38.Tc8 Te4 39.Txc7+ Te7 40.Txc4 Kf6 41.Ta4 a6 **0-1**

(87) Brezlan,Noel (1515) - Serba,Yaroslav (1481) [A24]

1.c4 Sf6 2.Sc3 g6 3.g3 Lg7 4.Lg2 d6 5.Sf3 0-0 6.0-0 Sbd7 7.d3 e5 8.b4 Se8 9.Lb2 f5 10.a4 Tb8 11.Db3 Kh8 12.a5 c6 13.La3 Dc7 14.Sg5 Sdf6 15.b5 h6 16.Sf3 Le6 17.b6 axb6 18.axb6 Dd8 19.Sxe5 dxe5 20.Lxf8 Lxf8 21.Ta7 Sd7 22.Tb1 Sd6 23.Db2 Sc8 24.Sa4 Sdxb6 25.Sxb6 Sxa7 26.Dxe5+ Lg7 27.Dxe6 Kh7 28.Dd7 Df6 29.Dc7 Te8 30.Dxb7 Te7 31.Sd7 Df7 32.Dxa7 Txd7 33.De3 Ld4 34.Dd2 c5 35.Ld5 Df6 36.Tb7 Txb7 37.Lxb7 Db6 38.Ld5 **1-0**

(88) Brenner,Richard (1419) - Neuhold,Maximilian (1390) [A48]

1.d4 Sf6 2.Sc3 g6 3.Sf3 Lg7 4.Lf4 d6 5.e3 0-0 6.Le2 b6 7.b4 Lb7 8.0-0 e6 9.h3 Sbd7 10.Lg5 h6 11.Lh4 g5 12.Lg3 De7 13.Te1 Se4 14.Sxe4 Lxe4 15.Ld3 Lb7 16.c4 c5 17.a3 f5 18.Dd2 Lxf3 19.gxf3 cxd4 20.exd4 f4 21.Lh2 Lxd4 22.Tad1 Le5 23.Le4 Tae8 24.c5 bxc5 25.bxc5 Sxc5 26.Lc6 Td8 27.Le4 Dg7 28.Te2 Sa4 29.Da2 d5 **0-1**

(89) Kienbacher,Paul (1200) - Popovic,Teodor [D02]

1.d4 Sf6 2.Lf4 d5 3.e3 Lf5 4.Ld3 Lg6 5.Sf3 e6 6.Sc3 c5 7.Sb5 Sa6 8.c3 c4 9.Le2 Le7 10.0-0 0-0 11.b3 cxb3 12.axb3 Se4 13.Ld3 Sd6 14.Lxd6 Lxd6 15.Sxd6 Lxd3 16.Sxb7 Db6 17.Dxd3 Sb4 18.cxb4 Dxb7 19.Sg5 g6 20.b5 **1-0**

(90) Fillinger,Justin (1200) - Serba,Kyryl (1337) [C42]

1.e4 e5 2.Sf3 Sf6 3.De2 Sc6 4.De3 b6 5.Lb5 Sb4 6.Sa3 Lb7 7.d3 Lc5 8.De2 De7 9.Le3 a6 10.Lxc5 Dxc5 11.Lc4 0-0 12.c3 Sc6 13.b4 Dd6 14.0-0 a5 15.Sb5 De7 16.Sxc7 Tac8 17.Sd5 Sxd5 18.Lxd5 d6 19.b5 Sa7 20.Lxb7 Dxb7 21.c4 Tfe8 22.Tfd1 De7 23.d4 De6 24.De3 Txc4 25.Sg5 Dg6 26.Tac1 Txd4 27.Txd4 exd4 28.Df4 h6 29.Sf3 Txe4 30.Sh4 Txf4 31.Sxg6 fvg6 32.g3 Tf3 33.Te1 Kf8 34.Kg2 Ta3 35.Te4 Sxb5 36.Tf4+ Ke7 37.Te4+ Kd7 38.Tg4 g5 **0-1**

(91) Chen,Jonas - Schultheiß,Levan (1200) [D02]

1.Sf3 d5 2.d4 Sc6 3.g3 Sf6 4.Lg2 Lf5 5.0-0 Le4 6.Sc3 Sb4 7.Sxe4 dxe4 8.Sd2 Dxd4 9.c3 Dc5 10.cxb4 Dxb4 11.f3 e3 12.Sb3 Db6 13.Dd3 Td8 14.Dxe3 e6 15.Dxb6 cxb6 16.e4 Lc5+ 17.Kh1 0-0 18.Lg5 Td7 19.Lxf6 gxf6 20.Tad1 Tfd8 21.Txd7 Txd7 22.Sxc5 bxc5 23.f4 Td2 24.Tb1 b5 25.a3 a5 26.b4 axb4 27.axb4 cxb4 28.Txb4 Td1+ 29.Lf1 Txf1+ 30.Kg2 Te1 31.Kf2 Tc1 32.Txb5 Tc2+ 33.Kf3 Txb2 34.g4 Th3+ 35.Kg2 Th4 36.Kg3 Th6 37.g5 fvg5 38.fvg5 Tg6 39.Kf3 f6 40.gxf6 Txf6+ 41.Ke3 Tf7 42.Kd4 Kg7 43.Tg5+ Kf6 44.Th5 Kg6 45.Th4 Kg5 46.Th1 h5 47.e5 h4 48.Kc5 Kg4 49.Kd6 h3 50.Kxe6 Tf2 51.Kd7 h2 52.e6 Kg3 53.e7 Te2 54.e8D Txe8 55.Kxe8 Kg2 56.Txb2+ Kxb2 $\frac{1}{2}-\frac{1}{2}$

(92) Leitgeb,Paul (1209) - Fries,Jakob [C48]

1.e4 e5 2.Sf3 Sc6 3.Sc3 Sf6 4.Lb5 a6 5.Lxc6 bxc6 6.Sxe5 d6 7.Sxc6 Dd7 8.Sd4 De7 9.d3 Lg4 10.f3 Ld7 11.Lg5 g6 12.Sd5 De6 13.Sxe6 Lxe6 14.Sxc7+ Kd8 15.Sxa8 Ld5 16.Lxf6+ Le7 17.Lxh8 Lxa8 18.Dd2 f6 19.0-0-0 d5 20.Da5+ Kd7 21.exd5 Lb7 22.d6 Lxd6 23.Lxf6 Le7 24.Da4+ Lc6 25.Dd4+ Ld6 26.The1 a5 27.Da7+ Kc8 28.Da6+ Lb7 29.Te8+ Kc7 30.Dxa5+ Kd7 31.Tde1 Lf4+ 32.Kb1 h5 33.Db5+ Lc6 34.T1e7+ Kd6 35.Td8+ Ld7 36.Tdxd7# **1-0**

(93) Brezlan,Aron Ryan - Mesic,Benjamin (1200) [C00]

1.e4 e6 2.Lc4 d5 3.Lb5+ c6 4.Ld3 Sf6 5.Sc3 Lb4 6.f3 Lxc3 7.dxc3 0-0 8.Se2 c5 9.exd5 Dxd5 10.Ld2 c4 11.Le4 Sxe4 12.Le3 De5 13.Dc1 Td8 14.Dd1 Txd1+ 15.Txd1 h5 16.Sg3 Sxg3 17.hxg3 Dxg3+ 18.Lf2 Dxg2 19.b3 Dxh1+ 20.Ke2 Dh2 21.bxc4 b6 22.Td6 Dxd6 23.Kf1 Dd1+ 24.Kg2 Dxc2 25.Kg3 Lb7 **0-1**

(94) Mesic,Ilias - Pavlov,David [B10]

1.e4 c6 2.Df3 d5 3.exd5 cxd5 4.Lb5+ Ld7 5.Le2 Sf6 6.Sc3 e6 7.d3 Sc6 8.Lg5 Sd4 9.De3 Sxc2+
10.Kd2 Sxe3 11.fxex3 h6 12.Lxf6 Dxf6 13.e4 d4 14.e5 Df4+ 15.Kc2 dxc3 16.Tf1 Dd2+ 17.Kb3 Dxb2+
18.Kc4 Db4# 0-1

Das war die letzte Partie dieses Activity-Cups. Im Anschluss findest du noch Rätselfragen zu Stellungen, die in diesem Turnier aufgetaucht sind. Viel Spaß beim Lösen!



Frage 1: Schwarz am Zug



Kerry M. – Brezlan N.

Schwierigkeitsgrad: **

Weiß zog gerade 1. Dd3 und möchte am Königsflügel aktiv werden. Da nutzt aber jetzt Schwarz die luftige weiße Königsstellung aus. Wie spielt Schwarz am besten weiter?

Frage 2: Schwarz am Zug

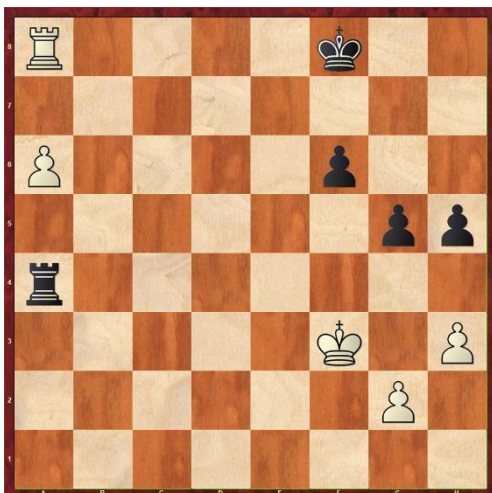

Brezlan N. – Neuhold M.

Schwierigkeitsgrad: **

Der schwarze König steht im Schach, wohin soll er ziehen?

Frage 3: Weiß am Zug



Serba Y. – Heidenreich V.

Schwierigkeitsgrad: **

Weiß hat seine Dame gegen einen Turm, einen Springer und einen vorgerückten Freibauern getauscht. Wie könnte Weiß in dieser Stellung gewinnen?

Frage 4: Schwarz am Zug

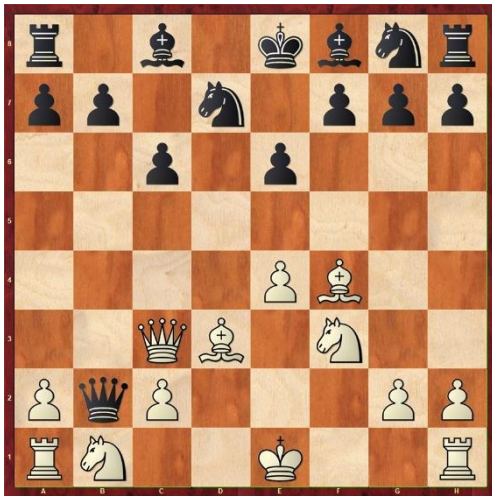

Serba K. – Gottfried M.

Schwierigkeitsgrad: *

Schwarz am Zug macht jetzt alles klar, was zieht Schwarz hier?

Frage 5: Schwarz am Zug



Kofler A. – Kienbacher P.

Schwierigkeitsgrad: *

Schwarz könnte hier in 3 Zügen mattsetzen, beginnend mit 1. ...?

Frage 6: Schwarz am Zug



Knittel-Templ R. – Gottfried M.

Schwierigkeitsgrad: ***

Weiß spielte 1. Lxh6, um nach einem allfälligen gxh6 die Figur mit Dxf6 zurückzubekommen und mit einem Bauerngewinn zu verbleiben. Geht die Rechnung auf? Wie setzt Schwarz am besten fort?

Frage 7: Schwarz am Zug



Popovic T. – Serba K.

Schwierigkeitsgrad: *

Weiß musste ja unbedingt den Bauern auf g7 fressen. Da hätte Schwarz jetzt Gegenspiel erlangt. Was sollte Schwarz hier ziehen?

Frage 8: Schwarz am Zug



Heidenreich V. – Brenner R.

Schwierigkeitsgrad: *

In dieser Stellung zog Schwarz 1. ... Lxa3. Bauerngewinn oder Figurenverlust?

Frage 9: Schwarz am Zug



Ivanov O. – Dordevic M.

Schwierigkeitsgrad: *

Bis hierher hatte Oleksandr sehr gut mit seinem starken Gegner mitgehalten. Sein Wunsch nach Abtausch ist natürlich, aber Marko machte ihm den Gefallen nicht. Was spielte Schwarz?

Frage 10: Weiß am Zug

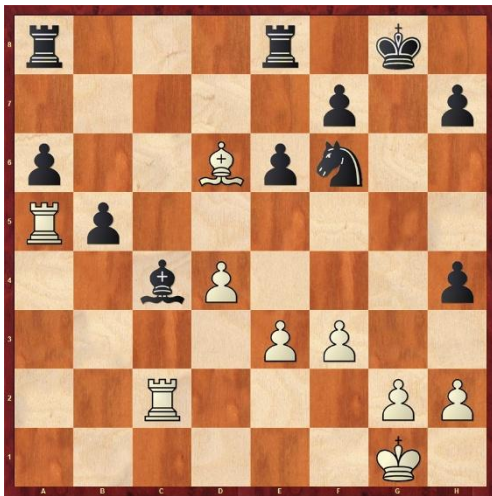

Kerry M. – Dordevic T.

Schwierigkeitsgrad: ***

In dieser Stellung spielt Weiß 1. Txc4. Welche Fortsetzung schwebt Weiß vor?

Frage 11: Schwarz am Zug

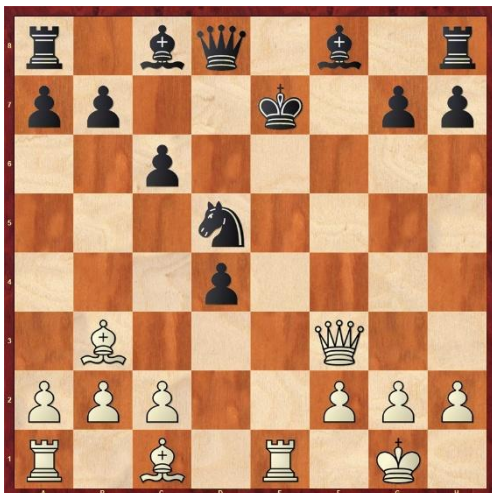

Serba K. – Popovic T.

Schwierigkeitsgrad: *

Wie soll Schwarz das Schach parieren?

- A) Le6
- B) Kd6

Frage 12: Schwarz am Zug



Leitgeb P. – Hayden P.

Schwierigkeitsgrad: *

Die schwarzen Figuren sind sehr aktiv, doch auch in der Unterzahl. Dennoch: Schwarz am Zug könnte hier eine sehr starke Drohung aufstellen. Welche?

Frage 13: Weiß am Zug



Dordevic T. – Neuhold M.

Schwierigkeitsgrad: **

Schwarz greift den Läufer an. Teodora findet mit Weiß eine brillante Lösung des Problems und gewinnt. Was zieht sie hier?

Frage 14: Schwarz am Zug



Kofler A. – Popovic T.

Schwierigkeitsgrad: **

Der weiße Springer hängt und mit seinem letzten Zug 1. Lg5 warf Weiß auch noch seinen Läufer ins Geschäft. Soll Schwarz den Läufer nehmen oder etwas anderes versuchen?

Frage 15: Schwarz am Zug

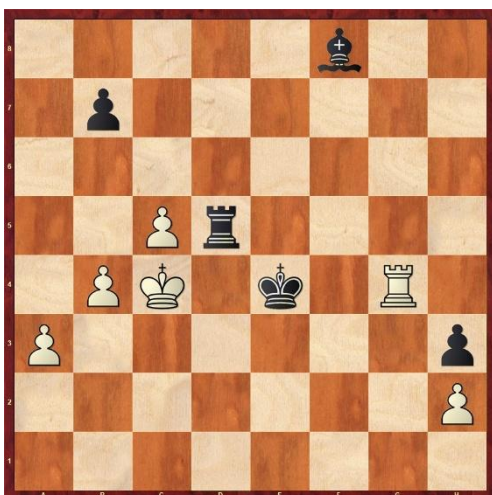

Pavlov D. – Leitgeb P.

Schwierigkeitsgrad: *

Es sieht so aus, als ob es für Schwarz nach diesem Schach zu Ende geht, oder gibt es eine vernünftige Parade auf dieses Schach?

Frage 16: Weiß am Zug



Dordevic M. – Brezlan N.

Schwierigkeitsgrad: *

Weiß am Zug setzt Matt in 2.

Frage 17: Weiß am Zug



Gottfried M. – Dordevic T.

Schwierigkeitsgrad: **

Weiß kann hier kraftvoll fortsetzen – was sollte er ziehen?

Frage 18: Weiß am Zug

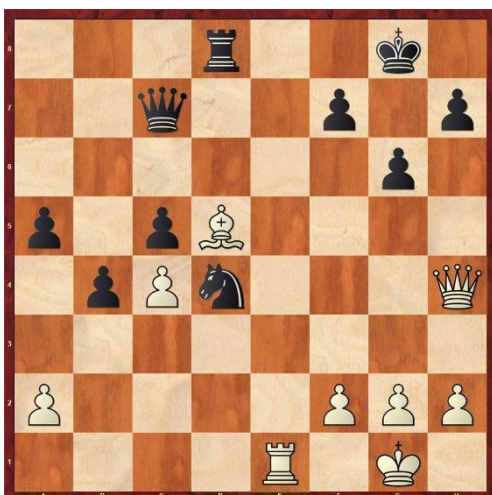

Flaggl C. – Kofler A.

Schwierigkeitsgrad: **

Weiß könnte in dieser Stellung die Wirkkraft seiner Figuren erhöhen. Was soll er ziehen?

Frage 19: Weiß am Zug



Knittel-Templ A. – Pavlov D.

Schwierigkeitsgrad: **

Schwarz hat seine Springer aktiv postiert. Wie kann Weiß am Zug diesen schwarzen Pferdestall aufräumen?

Frage 20: Weiß am Zug

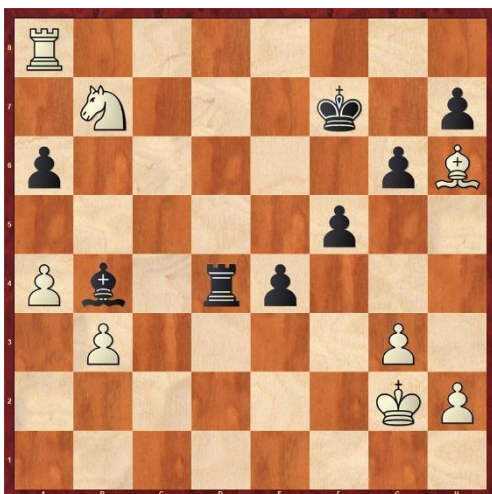

Dordevic T. – Knittel-Templ A.

Schwierigkeitsgrad: **

Weiß am Zug könnte hier den bereits vorhandenen materiellen Vorteil gut verwerten. Was müsste Weiß jetzt ziehen?

Frage 21: Weiß am Zug



Kofler A. – Ivanov O.

Schwierigkeitsgrad: *

Der weiße Turm ist bedroht. Wähle aus:

- A) La3
- B) Sc3

Frage 22: Schwarz am Zug



Kerry M. – Landauer L.

Schwierigkeitsgrad: *

Weiß hatte zuvor seinen Läufer auf f7 geopfert, um mit Sg5 ein Schach zu geben. Weiß wollte dann mit Dxc6 die geopfert Figur zurückgewinnen – stimmt das oder hätte Schwarz am Zug eine bessere Lösung?

Frage 23: Weiß am Zug



Neuhold M. – Kienbacher P.

Schwierigkeitsgrad: ***

Beide Spieler liefern sich ein gutes und spannendes Gefecht. Jetzt stellt sich für Weiß die Frage, welche Strategie er in dieser Stellung verfolgen soll, wo sind seine Stärken und wo seine Schwächen.

Frage 24: Schwarz am Zug



Pavlov D. – Brenner R.

Schwierigkeitsgrad: *

Weiß meinte, mit dem Springer nicht wegfahren zu müssen und stattdessen mit Dd4 einen Gegenangriff auf den Springer zu starten. Das geht nicht gut, weil – was könnte Schwarz hier ziehen?

Frage 25: Schwarz am Zug



Serba K. – Chen J.

Schwierigkeitsgrad: *

In dieser Stellung kann Schwarz in Vorteil kommen - wie?

Frage 26: Weiß am Zug



Mesic B. – Leitgeb P.

Schwierigkeitsgrad: *

Weiß am Zug könnte nun die Partie gewinnen – was soll er ziehen?

Frage 27: Schwarz am Zug



Ivanov O. – Kerry M.

Schwierigkeitsgrad: **

Hier könnte Schwarz mit einer schönen Abtauschkombination bestechen. Was spielt Schwarz?

ANTWORTEN

Frage 1

Nach 1. ...**Sh4+**! drückt Schwarz selbst am Königsflügel. Den Springer nehmen geht schlecht: 2. *Sxh4 Dg4+* 3. *Kh2 Sxh4+* 4. *Kg2 Dg4+* 5. *Kh2 g3* und wenn Weiß das Matt auf g2 decken will, dann ist nach 6. *Tg1 Dh4* matt.

Das sah Weiß, doch nach 2. *Kh2 Sxf5* 3. *exf5 e4* steht Weiß auch nicht gut da.

Frage 2

Am besten spielt Schacht 1. ...**Kg7!** Nun gelingt das Umlaufmanöver nicht, das wir in der Partie sahen, da spielte Schwarz 1. ...*Ke7?* 2. *a7* und bleibt der König auf der 7. Reihe, wird Weiß 3. *Th8 Txa7* 4. *Th7+* spielen und den Turm gewinnen. Geht der König nach e6 oder d6, gibt der Turm ein Schach und dann zieht der a-Bauer ein.

Frage 3

Der vorgerückte Freibauer macht das Rennen, wenn Weiß 1.**d7** spielt! ...*Dd8* 2. *Td1!* *Dxe7* 3. *d8D* und wenn die Dame auf d8 stehen bleibt, wird sie mit 3. *Sc6* vom Einzugsfeld vertrieben.

Frage 4

Die Fesselung 1 ... **Lb4** erobert die Dame.

Frage 5

Mattsetzen mit 1. ...**e4+** 2. *Se5 Txe5+* 3. *Kf4 Sd5#*.

Frage 6

Nehmen auf h6 ist wegen *Dxf6* wirklich keine prickelnde Fortsetzung. Die Frage, ob die Rechnung aufgeht: Ja, in der Partie tat sie es. Schwarz antwortete auf 1. *Lxh6 Lxe5* 2. *dxe5 Sxe5* 3. *Dg3* und der Doppelangriff auf das Mattfeld g7 und den Springer e5, der nur einmal gedeckt, aber zweimal bedroht ist, schlägt durch.

Doch nach 1. **Lxh6 Sxe5!** 2. *dxe5 Lxe5* kann die Dame nicht nach g3. Und Bauerngewinn gibt es auch keinen. Die Stellung ist in etwa ausgeglichen.

Frage 7

Der natürlichste Zug ist gefragt – alle Figuren sollen mitspielen. Wer schläft noch? Richtig, der Turm! Also **1. ...Te8!** Die Dame darf wegen Matt nicht von der Stelle, und nach **2. Te7 Txe7** **3. Dxe7 Se4** muss Weiß auf der Hut sein, Stichwort Grundreihenschwäche.

Frage 8

Nach **1. ... Lxa3** geht der **Läufer verloren**. Schwarz dachte nur an **2. bxa3 Dxc3**, aber Weiß antwortete richtig **2. Sd5!** Dc5 und jetzt kann der Bauer den Läufer schlagen. Wichtig ist dabei auch die Dh5, denn sie deckt den Sd5 und damit bleibt für Schwarz nur der Abschied vom Läufer.

Frage 9

Das Zwischenschach **1. Dd3+** gewinnt die Dame!

Frage 10

Nach **1. Txc4 bxc4** **2. Tg5+ Kh8** **3. Lg5** hätte Weiß für seinen Turm 2 Leichtfiguren bekommen **und auf ...h6 gehofft**, dann wäre nämlich **4. Lxf6+ Kh7** **5. Tg7+ Kh8** **6. Tg6+** mit Dauerschach verbunden und Weiß hätte den halben Punkt gerettet. Teodora spielt aber **3. ...h5!** Jetzt kann der König nach **4. Lxf6+ Kh7** **5. Tg7+** nach h6 ausweichen.

Matthias versuchte **4. Txb5 Kg7** **5. Tg5+ Kh6** **6. Lxf6 c3** und der Bauer ist nicht aufzuhalten (**7. Tc5 Tc8** und nach dem Turmtausch ist es vorbei)

Frage 11

Die bessere Wahl ist **B) Kd6**. Nach A) Le6 folgt **1. Lg5+ Sf6** **2. Txe6+**

Frage 12

Die Fesselung: **1. ...Lg4** an das Mattfeld d1 gewinnt die Dame. Zieht sie aus der Schusslinie, folgt **2. ...Td1#**. Es bleibt nur **2. Lxg4 Dxg4** **3. Sd2**, um das unmittelbare Matt abzuwenden.

Frage 13

Der beste Zug ist hier **1. Dh2!** Nun ist die Drohung Dd6+ nebst Dd8# abzuwehren. Der Versuch, mit **1. ...Td8** das Feld d6 zu decken, scheitert

an 2. De5+ Se6 3. Dxe4! Schwarz versuchte daher 1. ...Sbd7 2. Dd6+ Ke8 3. Lg4 Sd3, aber nach 4. Lxd7+ Kd8 5. Lc6+ Kc8 6. Dd7+ Kb8 wurde er mit 7. Db7 mattgesetzt.

Frage 14

Am besten ist den Läufer nehmen: 1. ...**Dxg5!** 2. Sc7 De7 3. Sxa8 Le6 4. h3 Sf6 5. Sf3 Sa6 6. Sxe5 Sc5 7. Da3 Txa8 und Schwarz hat für seinen Turm 2 Leichtfiguren bekommen.

In der Partie hatte Schwarz vor 2. Sc7 Angst und zog ...f6?? 2. Sf6+ und der Abzug gewann die Dame.

Auch der Versuch, mit 1. ...Da5 alle Felder zu decken, scheitert an 2. Se7+ Kh8 3. Sxc8 Txc8 4. Lh3! Die Fesselung gewinnt eine Figur.

Frage 15

Nach 1. ...Ke5 2. Tg5+ Ke6 3. Txd5 ist der Turm und die Partie verloren, aber hätte Schwarz 1. ...**Kf5** gespielt, wäre die Partie vielleicht zu halten gewesen. Nach 2. Kxd5 Kxg4 hätte Schwarz gewonnen, deshalb wird Weiß wohl 2. Th4 Ke6 3. Txh3 versuchen und hätte 3 Mehrbauern gegen den schwarzen Läufer aufzubieten.

Frage 16

1. **Txh6+** Kxh6 2. Dg6#.

Frage 17

Nach 1. **Txe6+** hat Schwarz ein Problem. Nehmen führt nach 1. ...fxe6 2. Dg6+ Ke7 zum Matt: 3. Sgf5+ exf5 4. Te1+ Kf8 5. Se6+ Ke7 7. Dxg7+ Ke8 8. Sc7#. Auch 2. ...Kf8 3. Sxe6+ Ke7 4. Dxg7+ Kxe6 5. Te1+ Kd5 6. Df7+ Kc6 7. De6+ Kb5 8. a4+ führt zum Matt.

Dies sind jedoch weitreichende Varianten, und da einen ganzen Turm zu opfern erfordert viel Rechenarbeit. Ebenfalls zum Vorteil, aber mit weniger Materialeinsatz führt 1. **Sxe6!** fxe6 2. Dxg6 Kf8 3. Txe6 zu einem Vorteil für Weiß. Teodora verteidigte sich aber geschickt und holte ein Remis heraus.

Frage 18

Nach 1. **Df6** droht Lxf7+ nebst Dxd8. Versucht Schwarz, mit 1. ...Sc6 den Turm zu decken, kann Weiß 2. Te6 spielen! Der Turm ist tabu

wegen Lxe6 mit Matt. Andernfalls folgt aber 3. Txc6 mit Figurengewinn.

Frage 19

Arnold hat es richtig erkannt: ohne die Zentrumsbauern sind die schwarzen Springer nicht einmal halb so stark. Daher **1. Sdxe4!** dxe4 2. Sxe4 und nun hat der Sd3 kein sicheres Rückzugfeld mehr.

Schwarz versuchte daher nach 1. Sdxe4 Dh4, doch Weiß schlägt cool auf d3: 2. Txd3 Dh2+ 3. Kf1 Dh1+ 4. Ke2 Dxa1 5. Td1 Dxd1+ 6. Kxd1.

Frage 20

Teodora könnte mit **1. Sd8+** alles klar machen! Schwarz hat erstaunlich wenig Felder für den König. Auf der 8. Reihe steht er im Abzug und 2. Sc6+ kostet den Turm, ebenso auf e7 wegen der Springergabel Sc6. Bleibt nur **1. ...Kf6**, doch dann gewinnt **2. Sc6** eine Figur oder zumindest die Qualität: **2. ...Td2+ 3. Lxd2 Lxd2.**

Frage 21

Nur **A) La3** ist ein guter Zug, der Turm ist jetzt durch die Dame gedeckt und f2 durch den Se4. Genau deshalb ist B) Sc3 falsch, denn dann folgt Dxf2#.

Frage 22

Diese Überlegung ist so nicht richtig. Schwarz kann nämlich mit **1. ...Dxg5!** 2. Lxg5 Lxd1 3. Kxd1 Sxd4 abtauschen und Weiß bekommt den geopferten Läufer nicht zurück.

Frage 23

Materiell sind beide gleich ausgestattet: Jeder hat 2 Türme, einen Läufer und 6 Bauern.

Als **Vorteil** sehen wir bei Weiß die **aktiven Türme**, die offene d-Linie gehört Weiß und auch die 7. Reihe ist von einem Turm besetzt. Als **Nachteil** kann man die **Fixierung der weißen Bauern auf Feldern der Farbe des Läufers** nennen. Der weiße Läufer kommt an ihnen nicht vorbei, während sie für den schwarzen Läufer ein Angriffsziel bilden. Schön wäre es, wenn der „schlechte Läufer“ wenigstens vor den eigenen Bauern steht, also z.B. auf d3 oder d5.

Ein Plan kann sein, die Türme zu verdoppeln, den Gegner zum Tausch zu zwingen und dann mit dem König ins Zentrum zu ziehen. Doch Vorsicht: nach 1. Tdd7 Txe7 2. Txe7 Td8 gehört die d-Linie nun Schwarz, nach 3. Txe6 Td2 steht Schwarz aktiver! Daher lässt sich dieser Plan so nicht umsetzen.

Einfacher ist der **Tausch auf e8** und dann geht der **König ins Zentrum**, löst den Läufer bei der Deckung von e4 ab und dann geht der **Läufer über f1 nach d3**.

Also 1. **Txe8** Txe8 2. Kf2 Kf7 3. Td7+ Te7 4. Td6 e5 5. Ke3 (besser als Txa6, dann bekommt Schwarz wieder nach Td7 die d-Linie). Der König deckt jetzt e4, nun kann der Läufer auf ein besseres Feld, also nach d3 reisen: 5. ...Te6 6. Td7+ Kf6 7. Tc7 b4 8. Lf1! Td6 9. Ld3! Tb6 (sonst kommt Weiß mit Tb7 auf die b-Linie) 10. Ta7 mit Bauerngewinn.

Frage 24

Schwarz spielt 1. ...**Sxc2+** und gewinnt mit der Gabel die Dame.

Frage 25

Nach 1. ...**Lxf5** 2. Dxf5 Dh4 ist sowohl der Läufer c4 bedroht, als auch der Turm auf f1 in Gefahr und überdies droht das Räumungsoffer Sf3+ nebst Dh2#. Bleibt noch 3. g3 Lxg3 4. fxg3 Dxc3+ 5. Kh1 Sxf1 6. Lxf1 Tf8 7. Dh3 De1 und das sieht auch recht hoffnungslos für Weiß aus.

Frage 26

Nach 1. **Df3** droht sowohl Matt auf f7 als auch der Verlust des Springers d5. Spielt Schwarz aber Sf6, erobert Weiß mit Dxa8 den schwarzen Turm.

Frage 27

Der Abzug 1. ...**Lf5** bedroht die Dame, während der Turm auch bedroht ist. Fatalerweise reicht der Abtausch nicht: 2. Txe8+ Txe8 3. Sxf5 Te1+ 4. Df1 Lh2+! 5. Kxh2 Txf1 und Schwarz gewinnt.